

# Maîtrise d'œuvre scénographique

## Réhabilitation de l'Opéra-Théâtre de Metz

Maître d'ouvrage Eurométropole de Metz (57)

Mandataire Agence Fabre & Speller Architectes

Acousticien Studio DAP

Economiste Philippe Grandfils

BET Structure Equilibre Structure

BET Fluides et Structure Artelia

Travaux HT : 15,8 M€

SDO : 9420 m<sup>2</sup>

Etudes en cours

Nature du projet : **Réhabilitation / Extension**



## Fabrique Loubon - Pôle de pratique artistique et citoyenne

Maître d'ouvrage Ville de Marseille (13)

Mandataire LAND

Architectes associés Panorama

BET Structure ING84

Acousticien IGETEC

Travaux HT : 12 M€

SDO : 4000 m<sup>2</sup>

Etudes en cours

Nature du projet : **Réhabilitation**



## Reconversion de la caserne Brune à Brive

Maître d'ouvrage Commune de Brive (19)

Mandataire Agence Fabre & Speller Architectes

Acousticien Studio DAP

BET Structure ITC

BET Fluides Cité Fluides 19

Economiste BMF

Travaux HT : 11,3 M€

Etudes en cours

Nature du projet : **Réhabilitation**



## Réhabilitation et extension de la SMAC "Le Normandy" à Saint Lô

Maître d'ouvrage Ville de Saint-Lô (50)

Mandataire Encore Heureux

Architecte Encore Heureux

BET Structure Assem-blage

Acousticien Atelier Rouch

Paysagiste Réseau(x)

Travaux HT : 7 M€

SDO : 1700 m<sup>2</sup>

Etudes en cours

Nature du projet : **Réhabilitation / Extension**



## Construction de la SMAC d'Orléans - L'Astrolabe

Maître d'ouvrage Ville d'Orléans (45)

Mandataire Encore Heureux

Paysagiste Réseau(x)

BET Structure Batiserf

BET Fluides Espace Temps

Acousticien Atelier Rouch

Travaux HT : 10,9 M€

SDO : 4000 m<sup>2</sup>

Etudes en cours

Nature du projet : **Construction**



## Construction du Coeur de Ville à Cavalaire

Maître d'ouvrage Ville de Cavalaire-sur-Mer (83)

Mandataire Atelier du Pont

Acousticien MARSHALL DAY

Architecte Atelier Du Pont

BET Fluides et Structure OTEIS

Paysagiste BABYLONE

Travaux HT : 39,7 M€

SDO : 10548 m<sup>2</sup>

Etudes en cours

Nature du projet : **Construction**



## Installation temporaire de l'Opéra au Palais des Fêtes

Maître d'ouvrage Ville et Eurométropole de Strasbourg (67)

Mandataire Agence Fabre & Speller Architectes

Acousticien Studio DAP

BET Fluides et Structure ARTELIA

Travaux HT : 5 M€

Etudes en cours

Nature du projet : **Réhabilitation**



## Réhabilitation du Théâtre-Conservatoire de Bastia

Maître d'ouvrage Ville de Bastia (2B)

Mandataire Huit et Demi

Architecte du patrimoine PA Gatier

Acousticien ALTIA Acoustique

BET Structure BMI

Economiste BPTEC

Travaux HT : 21,9 M€

SDO : 8025 m<sup>2</sup>

Etudes en cours

Nature du projet : **Réhabilitation / Extension**



## Construction de la salle polyvalente de Lambesc

Maître d'ouvrage SPLA Pays d'Aix Territoires (13)

Mandataire Christophe Gulizzi

BET Structure Lamoureux Riciotti Ingénierie

Acousticien VENATHEC

BET HQE OTEIS

Travaux HT : 5 M€

SDO : 1704 m<sup>2</sup>

Chantier en cours

Nature du projet : **Construction**



## Construction des Ateliers Médicis à Clichy-Montfermeil

Maître d'ouvrage Ateliers Médicis EPCC (93)

Mandataire Encore Heureux

Acousticien Atelier Rouch

Architecte/urbaniste GRUE

BET Réemploi REMIX

BET Fluides T&E ingénierie

Travaux HT : 20,3 M€

SDO : 7500 m<sup>2</sup>

Chantier en cours

Nature du projet : **Construction**



## Campus Urbain de la Plateforme à Marseille

Maître d'ouvrage ICADE - La Plateforme Campus (13)

Mandataire Encore Heureux  
BET Structure Kephren  
Acousticien Atelier Rouch  
Paysagiste Wagon landscaping

Travaux HT : 55 M€ SDO : 17800 m<sup>2</sup> Etudes en cours  
Nature du projet : **Construction**



## Construction de l'Espace Culturel de Clamblanes & Meynac

Maître d'ouvrage Communes de Clamblanes & Meynac (33)

Mandataire MOG Architectes  
BET Structure Math ingénierie  
Acousticien IDB acoustique  
Paysagiste Bouriette & Vaconsin

Travaux HT : 1,1 M€ SDO : 1073 m<sup>2</sup> Chantier en cours  
Nature du projet : **Construction**



## Réhabilitation du Théâtre des Variétés à Bruxelles

Maître d'ouvrage Bruxelles Laïque ASBL (Belgique)

Mandataire Ouest Architecture  
Architectes associés Flores&Prats Architectes  
Architectes associés Bureau Bouwtechniek  
Acousticien Daidalos Peutz  
BET Structure JZH & Partners

Travaux HT : 14,5 M€ SDO : 5000 m<sup>2</sup> Chantier en cours  
Nature du projet : **Réhabilitation**



## Construction d'une salle de spectacle à Berre-l'Étang

Maître d'ouvrage Commune de Berre-l'Étang (13)

Mandataire Leteissier Corriol Architecture & Urbanisme  
BET Structure IGC  
BET HQE Canopee  
Acousticien IGETEC  
Paysagiste Agence Paysages

Travaux HT : 5 M€ SDO : 4500 m<sup>2</sup> Chantier en cours  
Nature du projet : **Construction**



## Création d'un campus urbain dans le centre-ville de Dijon

Maître d'ouvrage Région académique Bourgogne-Franche-Comté (21)

Mandataire CHARTIER DALIX  
BET Structure Bourgogne Structure  
Architecte du patrimoine Neufville-Gayet  
Economiste BMF  
BET Fluides Elithis

Travaux HT : 9,7 M€ SDO : 2900 m<sup>2</sup> Etudes en cours  
Nature du projet : **Construction**



## Construction de la SMAC de Montauban

Maître d'ouvrage Ville de Montauban (82)

Mandataire SASSOCOTRAP

Architecte Atelier d'architecture King Kong

Entreprise SOCOTRAP

Acousticien Gamba

BET Fluides et Structure TPFI

Travaux HT : 5 M€

SDO : 2017 m<sup>2</sup>

Chantier en cours

Nature du projet : **Construction**

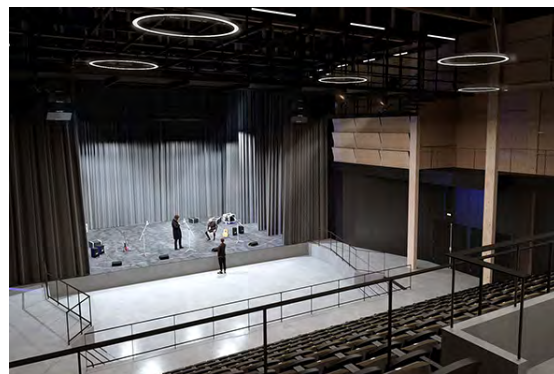

## Construction des nouvelles arènes du Crès

Maître d'ouvrage Commune du Crès (34)

Mandataire Atelier d'Architecture King Kong

BET Fluides et Structure EGIS

Acousticien Gamba

Travaux HT : 4,3 M€

SDO : 5290 m<sup>2</sup>

Chantier en cours

Nature du projet : **Construction**



## Réhabilitation des granges de la Ferme d'Hervin

Maître d'ouvrage Maire de Saint-Laurent-Blangy (62)

Mandataire R Architecture

BET Structure HDM

Acousticien ITAC

Economiste CGD

Paysagiste ZB PAYSAGES

Travaux HT : 2,6 M€

Etudes en cours

Nature du projet : **Réhabilitation / Extension**

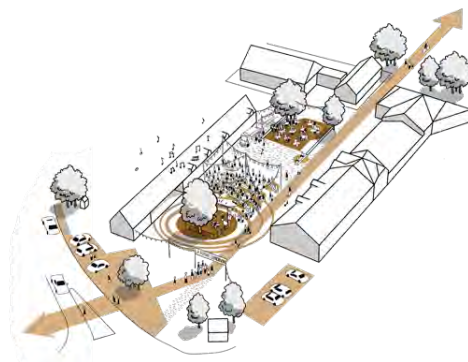

## Rénovation de la salle du Théâtre de Champ Fleuri

Maître d'ouvrage Département de la Réunion (974)

Mandataire 506

BET Fluides et Structure Ethic

Acousticien Studio DAP

Travaux HT : 2 M€

Etudes en cours

Nature du projet : **Réhabilitation**

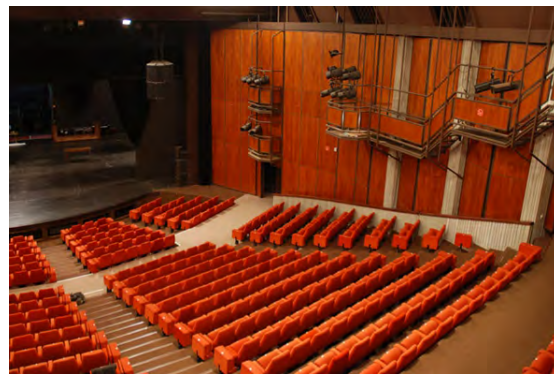

## Construction d'un cinéma à Lens

Maître d'ouvrage CINEODE (62)

Mandataire Agence Dehaene + Partenaires

Acousticien Diagobat

Economiste PRO-IC

BET Fluides Projex

Paysagiste Profil

Travaux HT : 6 M€

SDO : 1960 m<sup>2</sup>

Etudes en cours

Nature du projet : **Construction**



## Rénovation et restructuration du site de la Gare Franche - Le ZEF

Maître d'ouvrage Le ZEF, scène nationale de Marseille (13)

Mandataire Atelier Kristell Filotico

Architecte Caractère Spécial

BET Fluides et Structure BETREC

Travaux HT : 1,1 M€

Nature du projet : **Réhabilitation**

Etudes en cours



## Construction du Coeur de Ville d'Ollioules

Maître d'ouvrage Commune d'Ollioules (83)

Mandataire Corinne Vezzoni et associés

BET Fluides et Structure Egis

Economiste CEC

BET Développement durable Sowatt

Paysagiste HYL

Travaux HT : 9,9 M€

SDO : 2140 m<sup>2</sup>

Chantier en cours

Nature du projet : **Construction**



## Réhabilitation de la Scène nationale de Villeneuve d'Ascq

Maître d'ouvrage Ville de Villeneuve d'Ascq (59)

Mandataire Architecture Maria Godlewska

Acousticien Studio DAP

BET Fluides et Structure SIRETEC

Economiste FOLLIOT

BET HQE SYMOE

Travaux HT : 12 M€

SDO : 2840 m<sup>2</sup>

Chantier en cours

Nature du projet : **Réhabilitation / Extension**



## Rénovation du Théâtre Max Jacob à Quimper

Maître d'ouvrage Ville de Quimper (29)

Mandataire Agence Fabre & Speller Architectes

Acousticien Studio DAP

BET Fluides et Structure TPF Ingénierie

Travaux HT : 3,1 M€

SDO : 1200 m<sup>2</sup>

Chantier en cours

Nature du projet : **Réhabilitation**



## Réhabilitation du CDN Nanterre-Les Amandiers

Maître d'ouvrage Ville de Nanterre (92)

Mandataire Snohetta Oslo As

Architectes associés SRA Architectes

BET Thermique Elioth

Acousticien Studio DAP

BET Structure Khephren Ingénierie

Travaux HT : 28 M€

SDO : 12400 m<sup>2</sup>

Chantier en cours

Nature du projet : **Réhabilitation / Extension**



## Rénovation des studios moyens de la Maison de la Radio

Maître d'ouvrage Radio-France (75)

Mandataire WSP France S.A.S.

Architectes associés Archidev

Economiste US&CO

BET Fluides et Structure ACV

Architecte AZC, MMXI, Bunker Palace, R.Architecture, Buzzo Spinelli

Travaux HT : 45 M€

SDO : 5200 m<sup>2</sup>

Chantier en cours

Nature du projet : **Réhabilitation**



## META'UP - salle éphémère du CDN de Poitiers

Maître d'ouvrage Le META-CDN Poitiers Nouvelle Aquitaine (86)

Mandataire SAS ATELIER ARCHITECTURE & DEVELOPPEMENT

Acousticien JR Acoustique

BET Fluides et Structure Alpha & Omega

Travaux HT : 2 M€

SDO : 1000 m<sup>2</sup>

Chantier en cours

Nature du projet : **Construction**

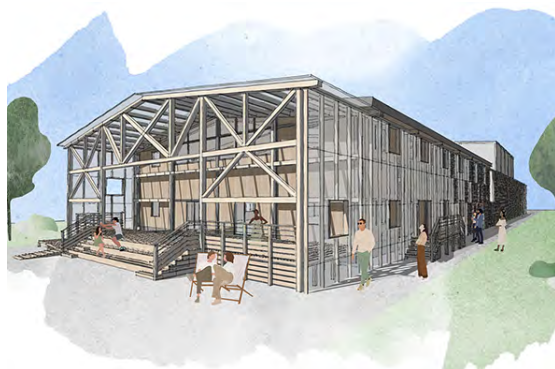

## Construction d'une cité de la danse

Maître d'ouvrage Mairie de Toulouse (31)

Mandataire W-Architectures

BET Fluides et Structure BETEM

Economiste Vincent Hédont

Acousticien ALAYRAC

Travaux HT : 10,5 M€

Concours 2024

Nature du projet : **Construction**



## Construction du Décor Concert du Théâtre des Champs Elysées

Maître d'ouvrage Théâtre des Champs Elysées (75)

Mandataire Maffre Architectural Workshop

Acousticien Studio DAP

Travaux HT : 0,7 M€

Livré en septembre 2024

Nature du projet : **Construction**



## Auditorium de la nouvelle médiathèque de Solliès-Pont

Maître d'ouvrage Commune de Solliès-Pont (83)

Mandataire LAND

BET Structure BETREC

BET Fluides ADRET

Acousticien IGETEC

Ergonome OPERA Ergonomie

Travaux HT : 2,1 M€

SDO : 1060 m<sup>2</sup>

Livré en novembre 2024

Nature du projet : **Réhabilitation / Extension**



## Construction d'un Centre Culturel à Calvi Balagne

Maître d'ouvrage Communauté de Communes Calvi-Balagne (2B)

Mandataire Architecture Maria Godlewska

Acousticien Studio DAP

Economiste E-CO

BET Fluides et Environnement SMI

BET Structure ISB

Travaux HT : 3,6 M€

SDO : 1323 m<sup>2</sup>

Livré Septembre 2024

Nature du projet : **Construction**

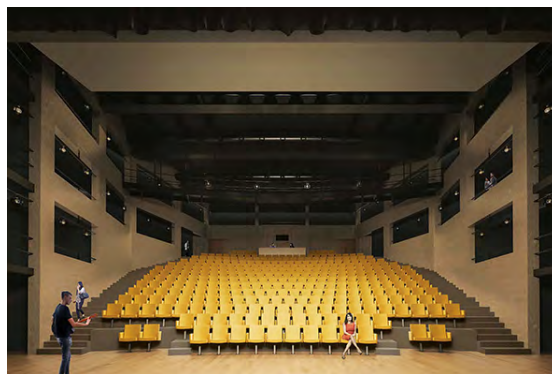

## Construction du Pôle Culturel à Drancy

Maître d'ouvrage EPT Paris Terre d'Envol (93)

Mandataire TRACE Architectes

BET Fluides et Structure TPF Ingénierie

BET Développement durable Energelio

Paysagiste SLAP

Travaux HT : 28 M€

SDO : 4900 m<sup>2</sup>

Chantier en cours

Nature du projet : **Construction**

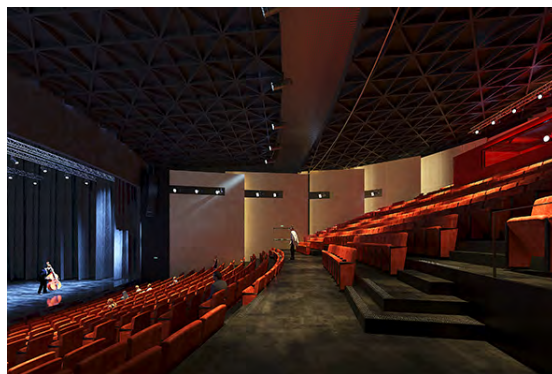

## Construction d'un espace multi-activités à Puy-Saint-Vincent

Maître d'ouvrage Commune de Puy Saint Vincent (05)

Mandataire Huit et Demi

BET Structure SP2I

BET Fluides ADRET

Acousticien VENATHEC

Travaux HT : 3,8 M€

SDO : 2200 m<sup>2</sup>

Livré en mars 2024

Nature du projet : **Construction**



## Réhabilitation du secteur Grand Marché CDN Saint-Denis

Maître d'ouvrage Commune de Saint Denis de la Réunion

Mandataire Atelier d'Architecture Philippe Prost

Architectes associés CO-ARCHITECTES

Paysagiste Follea Gautier

Economiste GBE

BET Développement durable TRIBU

Travaux HT : 12 M€

SDO : 550 m<sup>2</sup>

Concours 2023

Nature du projet :



## Scène Nationale Malakoff

Maître d'ouvrage Vallée Sud - Grand Paris (92)

Mandataire Encore Heureux

Architecte Atelier Novembre

Architecte Encore Heureux

Travaux HT : 12,7 M€

Concours 2023

Nature du projet : **Réhabilitation / Extension**



## Rénovation des espaces scénique de la Salle Richelieu

Maître d'ouvrage La Comédie-Française

Mandataire SRA Architectes

BET Structure AR-C

BET Fluides et Environnement INEX

Acousticien Studio DAP

Economiste SLETEC

Travaux HT : 6,5 M€

Nature du projet : **Réhabilitation**

Concours 2023

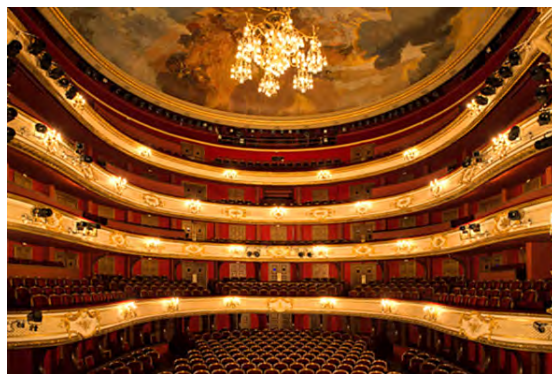

## Centre National d'Art et de Culture Georges Pompidou

Maître d'ouvrage Centre National d'Art et de Culture Georges Pompidou

Mandataire Encore Heureux

Architectes associés AIA design

Designer Barreau & Charbonnet

Acousticien Atelier Rouch

BET Réemploi REMIX

Travaux HT : 72 M€

Nature du projet : **Réhabilitation**

Concours 2023

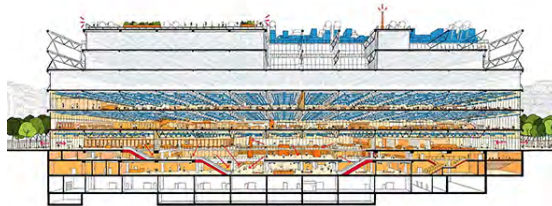

## Centre National du Costume de Scène et de Scénographie

Maître d'ouvrage Ville de Moulins (03)

Mandataire BETEM Ingénierie

Architecte/Scénographe Adeline Rispail

Architecte du patrimoine Agence Christian Laporte

Scénographe Mathieu Lorry-Dupuy

Acousticien Lamoureux

Travaux HT : 4,16 M€

SDO : 860 m<sup>2</sup>

Nature du projet : **Réhabilitation / Extension**

Livré en avril 2023



## Réhabilitation du Palais des Congrès à Vals-près-le-Puy

Maître d'ouvrage Communauté d'Agglomération du Puy-en-Velay (43)

Mandataire Z Architecture

BET Fluides et Structure Egis Bâtiment

Acousticien Peutz

Economiste C2N

Architecte Atelier David Fargette

Travaux HT : 15 M€

SDO : 2400 m<sup>2</sup>

Nature du projet : **Réhabilitation**

Projet arrêté en 2023



## Réhabilitation du Théâtre Vidy de Lausanne

Maître d'ouvrage Ville de Lausanne (Suisse)

Mandataire PONT 12

BET Structure EDMS

Acousticien EcoAcoustique

BET Thermique Estia

BET Fluides Jakob Forrer

Travaux HT : 24 M€

SDO : 5200 m<sup>2</sup>

Nature du projet : **Réhabilitation / Extension**

Livré en janvier 2023

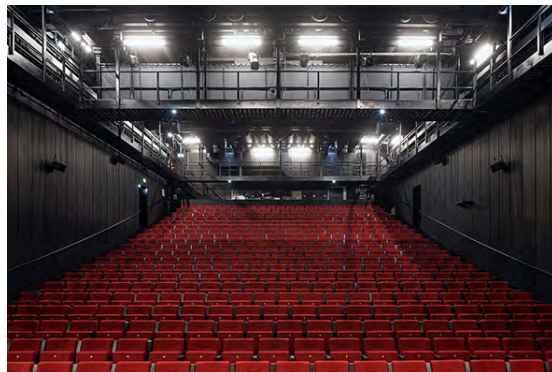

## Construction de "L'Étincelle", pôle culturel de Venelles

Maître d'ouvrage Ville de Venelles (13)

Mandataire Atelier d'Architecture King Kong

Architectes associés Lacaille & Lassus

BET Fluides et Structure Artelia

Acousticien Venathec

Paysagiste Lets Grow

Travaux HT : 9 M€

SDO : 2590 m<sup>2</sup>

Livré en septembre 2022

Nature du projet : **Construction**



## Rénovation du Cinéma l'Alhambra

Maître d'ouvrage Ville de Marseille (13)

Mandataire LAND

Acousticien IGETEC

BET Fluides et Structure Séba-Experts

Travaux HT : 0,93 M€

Projet arrêté 2022

Nature du projet : **Réhabilitation / Extension**



## Reconversion de l'espace du Foirail en espace culturel à Pau

Maître d'ouvrage Ville de Pau (64)

Mandataire MOG Architectes

Architectes associés Séverine Tardieu Architecte

Acousticien idbacoustique

BET Structure Bernadberoy Ingénierie

Economiste Alain Biasi

Travaux HT : 12 M€

SDO : 4230 m<sup>2</sup>

Livré en mai 2022

Nature du projet : **Réhabilitation**



## Reconversion de l'église des Franciscains en Théâtre à Nice

Maître d'ouvrage Ville de Nice (06)

Mandataire Madelénat Architecture SAS

Acousticien Studio DAP

BET Fluides Cinfora

BET Structure CEB

Travaux HT : 18 M€

SDO : 2600 m<sup>2</sup>

Livré en mars 2022

Nature du projet : **Réhabilitation**



## Construction de l'auditorium d'Aubière

Maître d'ouvrage Clermont Auvergne Métropole (63)

Mandataire Carles Hébras Maitrias Architectes

BET Fluides SINTEC

BET Structure BETMI

Economiste ECIB

Acousticien SALTO

Travaux HT : 1,6 M€

SDO : 571 m<sup>2</sup>

Livré en juillet 2021

Nature du projet : **Construction**



## Gradin éphémère de la Cour d'Honneur du Festival d'Avignon

Maître d'ouvrage Association de Gestion du Festival d'Avignon (84)

Mandataire GUILLET SA

BET Structure ArteOh

Architectes associés MAW

Acousticien Studio DAP

Entreprise Master Industrie

Travaux HT : 3,3 M€

Livré en juillet 2021

Nature du projet : **Construction**

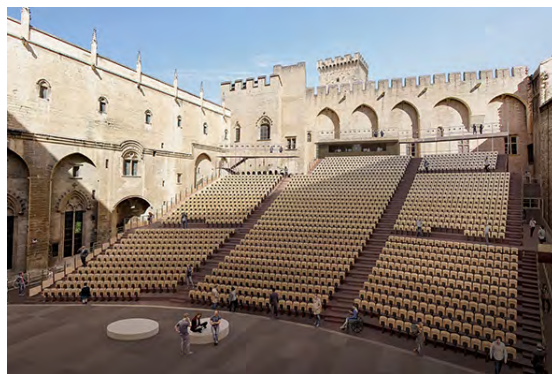

## Construction de l'auditorium du Nouveau Siège Social de VINCI

Maître d'ouvrage SSCV Herbert Les Groues -VINCI Immobilier (92)

Mandataire Jean-Paul Viguiet et Associés

Architectes associés Marc Mimram

Economiste AE75

Acousticien AVLS

BET Fluides et Environnement Barbanel

Travaux HT : (Scénographie) 0,72 M€

Livré en

Nature du projet : **Construction**

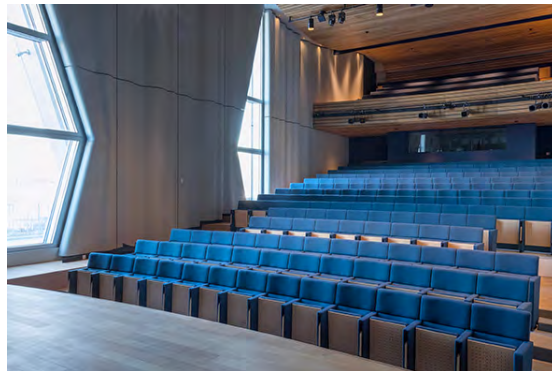

## Réhabilitation de l'Opéra Théâtre du Grand Avignon

Maître d'ouvrage Cité d'Agglomération du Grand Avignon (84)

Mandataire Agence Fabre & Speller Architectes

BET Structure Brizot Masse Ingénierie

BET Fluides Choulet

Acousticien Studio DAP

Economiste DAL

Travaux HT : 13 M€

SDO : 4250 m<sup>2</sup>

Livré en mars 2021

Nature du projet : **Réhabilitation**



## Réhabilitation du Pôle Arts du Campus Saint-Charles à Marseille

Maître d'ouvrage Université Aix-Marseille (13)

Mandataire m+n architectures

Acousticien Atelier Rouch

BET Fluides et Structure SEE

Travaux HT : 4,7 M€

SDO : 2665 m<sup>2</sup>

Livré en janvier 2021

Nature du projet : **Réhabilitation**

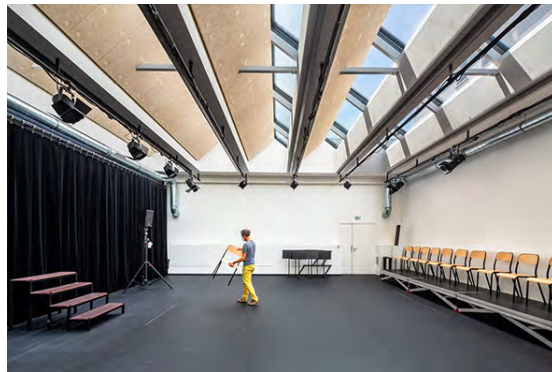

## Rénovation des installations scéniques du Théâtre de l'ENS

Maître d'ouvrage Ecole Normale Supérieure rue d'Ulm (75)

Mandataire Kanju

Travaux HT : 0,20 M€

SDO : 180 m<sup>2</sup>

Livré en janvier 20

Nature du projet : **Réhabilitation**

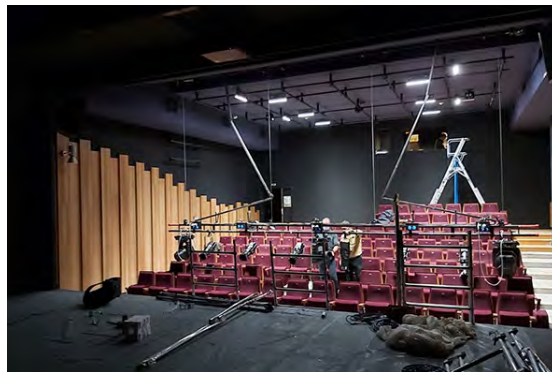

## Construction d'un amphithéâtre extérieur

Maître d'ouvrage Ville de Bormes-les-Mimosas (83)

Mandataire Gestin Architectes

Paysagiste OPSIA

Travaux HT : 0,6 M€

Concours 2021

Nature du projet : **Construction**



## Construction de la Scène Nationale de Clermont-Ferrand

Maître d'ouvrage Ville de Clermont-Ferrand (63)

Mandataire Souto Moura – Arquitectos S.A.

Architectes associés Bruhat & Bouchaudy

BET Fluides et Structure Egis Bâtiment

Acousticien Kahle Acoustics

BET Développement durable Tribu

Travaux HT : 25 M€

SDO : 10000 m<sup>2</sup>

Livré en septembre 2020

Nature du projet : **Construction**

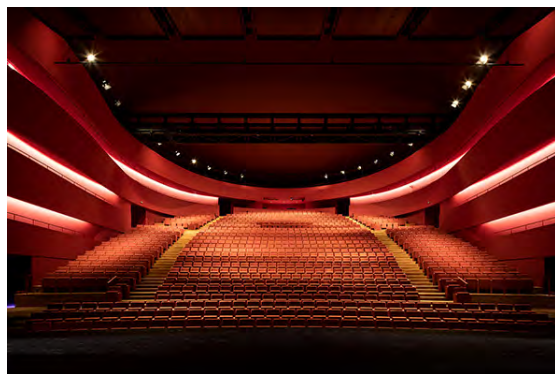

## Construction du pôle Culturel "Le Quai des Arts" à Veynes

Maître d'ouvrage Ville de Veynes (05)

Mandataire Catherine Geoffroy & Frank Zonca Architectes Associés

BET Fluides et Structure Sud Etudes Engineering

Acousticien Impédance

Economiste Sud Etudes Engineering

Travaux HT : 3 M€

SDO : 1497 m<sup>2</sup>

Livré en février 2020

Nature du projet : **Construction**



## Construction de l'Ecole des arts de Ghisonaccia

Maître d'ouvrage CC du Fium'Orbu Castellu (Corse)

Mandataire Atelier Fernandez & Serres, sarl d'architecture

Architecte Amélia Tavela

BET Fluides et Structure Oteis

Acousticien Venatech

Travaux HT : 3,1 M€

SDO : 1470 m<sup>2</sup>

Concours 2020

Nature du projet : **Construction**



## Réhabilitation du cinéma de Neuville sur Saône

Maître d'ouvrage Ville de Neuville sur Saône (69)

Mandataire LAND

BET Fluides et Structure OTEIS

Acousticien Genie Acoustique

Economiste ALTERECO

Architectes associés François Texier

Travaux HT : 3 M€

SDO : 950 m<sup>2</sup>

Projet arrêté en 2020

Nature du projet : **Réhabilitation / Extension**



## Équipement pour les procès hors-norme à Marseille

Maître d'ouvrage Ministère de la Justice

Mandataire COSEPI France

Architecte Kristell Filotico Architecte

Travaux HT : - M€

SDO : 720 m<sup>2</sup>

Concours 2020

Nature du projet : **Construction**



## Construction de la salle polyvalente "La Nouvelle Scène" à Nesle

Maître d'ouvrage Communauté de Communes de l'Est de la Somme (80)

Mandataire TRACE Architectes

BET Fluides et Structure Ingérop

Acousticien AAB

Paysagiste Terre et Paysages

Travaux HT : 5,5 M€

SDO : 3250 m<sup>2</sup>

Livré en décembre 2019

Nature du projet : **Construction**

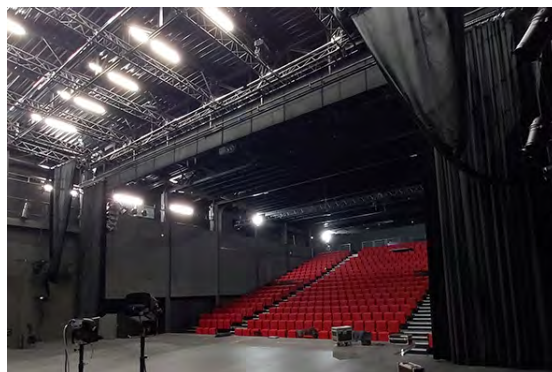

## Rénovation du Théâtre Paris Villette

Maître d'ouvrage EP du Parc de la Grande Halle de la Villette (75)

Mandataire Architecture Maria Godlewska

Acousticien Studio DAP

Economiste Philippe Grandfils

Travaux HT : 0,77 M€

SDO : 574 m<sup>2</sup>

Livré en décembre 2019

Nature du projet : **Réhabilitation**



## Construction de "L'Oppidum" à Cornillon-Confoux

Maître d'ouvrage Ville de Cornillon-Confoux (13)

Mandataire Averous & Simay Architecture

BET Fluides SOL-AIR

BET Structure SECMO

Travaux HT : 2,5 M€

SDO : 530 m<sup>2</sup>

Livré en octobre 2019

Nature du projet : **Construction**



## Rénovation de la Cartonnerie, Friche Belle-de-Mai à Marseille

Maître d'ouvrage SCIC Friche Belle de Mai (13)

Mandataire bkCLUB Architectes

BET Structure DVVD

BET Fluides ICD Energies

Acousticien Atelier Rouch

Economiste Alpha-I&co

Travaux HT : 1,3 M€

SDO : 2700 m<sup>2</sup>

Livré en juillet 2019

Nature du projet : **Réhabilitation**

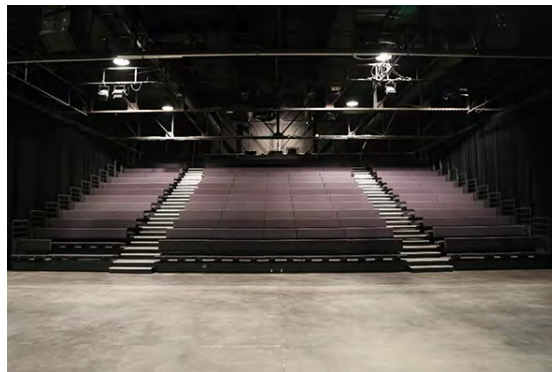

## Construction du Théâtre Antoine Vitez - Le Cube

Maître d'ouvrage Université Aix-Marseille (13)

Mandataire Espace Architecture International

Architectes associés Cartaarchitectures

BET Structure CIB

BET Fluides Technip TPS

BET Thermique Oasis

Travaux HT : 10 M€

SDO : 8500 m<sup>2</sup>

Livré en février 2019

Nature du projet : **Construction**



## Structure pour spectacles équestres du haras de Hennebont

Maître d'ouvrage Lorient Agglomération (56)

Mandataire K-architectures

Acousticien Altia

BET Structure Batiserf

BET Fluides Choulet

Economiste Rousseau

Travaux HT : 3 M€

SDO : 1950 m<sup>2</sup>

Concours 2019

Nature du projet : **Construction**



## Rénovation de la grande salle du Théâtre de La Colline

Maître d'ouvrage Théâtre de La Colline, Paris (75)

Mandataire Kanju

Travaux HT : 0,76 M€

SDO : 450 m<sup>2</sup>

Livré en septembr

Nature du projet : **Réhabilitation**



## Extension du musée de la Camargue

Maître d'ouvrage Parc Naturel Régional de Camargue (13)

Mandataire Atelier Donjerkovic

Architectes associés Ilardi

BET Fluides et Structure SP2i

BET Bois Jacques Anglade

Acousticien A2MS

Travaux HT : 0,68 M€

SDO : 360 m<sup>2</sup>

Livré en juin 2018

Nature du projet : **Réhabilitation / Extension**



## Réhabilitation du Centre Culturel Henri Tisot à La-Seyne-sur-Mer

Maître d'ouvrage Ville de La-Seyne-sur-Mer (83)

Mandataire Artelabo Architecture

BET Fluides BET Durand

BET Structure Ingénierie 84

Acousticien Atelier Rouch

Economiste Cabinet Frustié

Travaux HT : 2,7 M€

SDO : 1436 m<sup>2</sup>

Livré en février 2018

Nature du projet : **Réhabilitation / Extension**



## Construction d'une salle de spectacle en plein air à Béziers

Maître d'ouvrage Conseil Départemental de l'Hérault (34)

Mandataire Agence Boyer-Gibaud Percheron Assus et Associé

Architectes associés TRACE

BET Fluides DEXO

Acousticien SIGMA

BET Structure Verdier

Travaux HT : 11,66 M€

SDO : 2500 m<sup>2</sup>

Concours 2018

Nature du projet : **Construction**

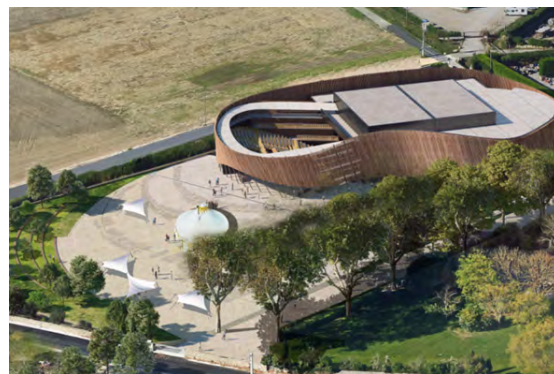

## Construction du Palais des Sports du Pays d'Aix-en-Provence

Maître d'ouvrage SPLA "Pays d'Aix Territoires" (13)

Mandataire FAYAT Batiment

Architecte Auer Weber Assoziierte GmbH

Architectes associés Gulizzi Architecte

BET Structure CET Lyon

BET Fluides Artelia

Travaux HT : 49 M€

SDO : 19000 m<sup>2</sup>

Livré en octobre 2017

Nature du projet : **Construction**



## Réhabilitation de La Chaudronnerie, théâtre municipal

Maître d'ouvrage Ville de la Ciotat (13)

Mandataire Cabinet DUCHIER PIETRA

BET Fluides et Structure BETEM

Acousticien Atelier Rouch

Economiste Éric Woillez

Travaux HT : 6,2 M€

SDO : 2500 m<sup>2</sup>

Livré en septembre 2017

Nature du projet : **Réhabilitation / Extension**



## Construction des studios du GMEM, Friche Belle-de-Mai

Maître d'ouvrage SCIC Friche Belle de Mai, Marseille (13)

Mandataire Caractère Spécial - Matthieu Poitevin Architecture

BET Structure Ingénierie 84

BET Fluides B52

Acousticien Kahle Acoustics

Travaux HT : 2,8 M€

SDO : 3700 m<sup>2</sup>

Livré en mars 2017

Nature du projet : **Construction**

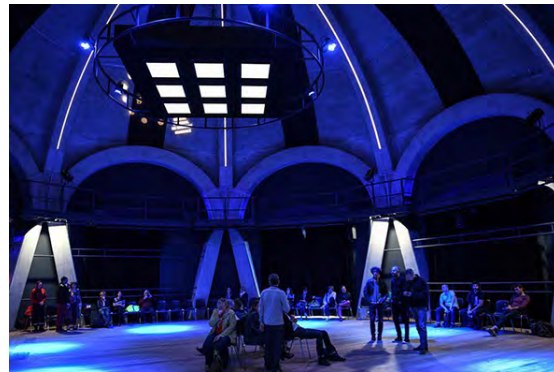

## Rénovation du Théâtre de l'Athénée-Louis Jovet à Paris

Maître d'ouvrage Théâtre de l'Athénée Louis Jovet, Paris (75)

Mandataire Agence Fabre & Speller Architectes

BET Structure BMI

BET Fluides Phung Consulting

Acousticien Studio DAP

Travaux HT : 1,5 M€

SDO : 2350 m<sup>2</sup>

Livré en janvier 2017

Nature du projet : **Réhabilitation**



## Palais des congrès et parc des expositions d'Orléans

Maître d'ouvrage Ville d'Orléans (54)

Mandataire GCC Ile de France

Architecte Kengo Kuma

Architecte Creature

BET Structure Terrell

Paysagiste AEI

Travaux HT : 83,3 M€

SDO : 24900 m<sup>2</sup>

Concours 2017

Nature du projet : **Construction**



## Institut Méditerranéen des Métiers du Spectacle à Marseille

Maître d'ouvrage SCIC Friche Belle de Mai (13)

Mandataire Cabinet DUCHIER PIETRA

BET Fluides ADRET

BET Structure EPR

Acousticien Atelier Rouch

Travaux HT : 5,3 M€

SDO : 2100 m<sup>2</sup>

Livré en septembre 2015

Nature du projet : **Construction**

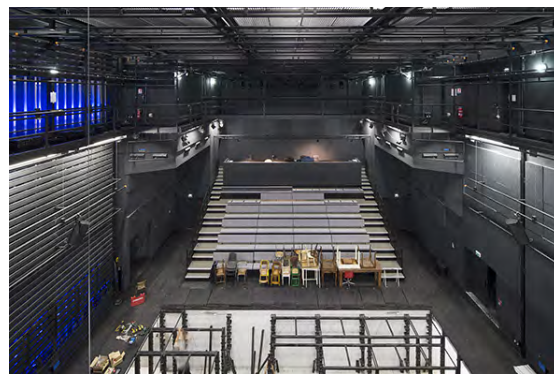

## Réhabilitation des réseaux scéniques du CNSAD à Paris

Maître d'ouvrage Conservatoire National Supérieur d'Art Dramatique (75)

Mandataire Kanju

Travaux HT : 0,16 M€

Livré en août 2015

Nature du projet : **Réhabilitation**

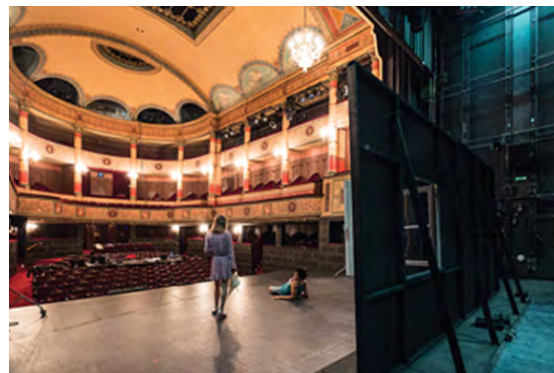

## Rénovation du Théâtre "Les Gazelles" à Aix-en-Provence

Maître d'ouvrage CROUS Aix-Marseille (13)

Mandataire Huit et Demi

Travaux HT : 0,5 M€

SDO : 300 m<sup>2</sup>

Livré en juillet 2015

Nature du projet : **Réhabilitation**



## Centre Culturel "Dany Boon" et école de musique à Lesquin

Maître d'ouvrage Ville de Lesquin (59)

Mandataire TRACE Architectes

BET Fluides et Structure HDM

Acousticien AAB

Paysagiste Tesson

Travaux HT : 13,8 M€

SDO : 5800 m<sup>2</sup>

Livré en mai 2015

Nature du projet : **Construction**



## Réhabilitation de l'Hémicycle du Conseil Général du Vaucluse

Maître d'ouvrage Conseil Général de Vaucluse (84)

Mandataire BauA - Bureau d'Architectes Urbanistes Associés

BET Fluides SP2i

Travaux HT : 0,8 M€

SDO : 400 m<sup>2</sup>

Livré en mars 2015

Nature du projet : **Réhabilitation**



## Réhabilitation du hall du théâtre de La Criée à Marseille

Maître d'ouvrage Théâtre National de La Criée (13)

Mandataire Wilmotte & Associés Architectes

BET Structure Assystem

BET Fluides Garcia Ingénierie

Acousticien Point d'Orgue

Travaux HT : 1,6 M€

SDO : 1200 m<sup>2</sup>

Livré en mars 2015

Nature du projet : **Réhabilitation**



## Construction de l'auditorium de la Villa Méditerranée

Maître d'ouvrage AREA - Région PACA (13)

Mandataire BOERI Studio

Architectes associés Ivan Di Pol

BET Structure AR-C

BET Fluides Inox

Travaux HT : 45 M€

SDO : 8500 m<sup>2</sup>

Livré en mars 2014

Nature du projet : **Construction**



## Espace culturel et école de cirque du Val de Siagne

Maître d'ouvrage CA du Pays de Grasse (06)

Mandataire Huit et Demi

BET Fluides et Structure SOTEC

Acousticien 2AF Acoustique

Travaux HT : 4,5 M€

SDO : 1600 m<sup>2</sup>

Livré en janvier 2014

Nature du projet : **Construction**

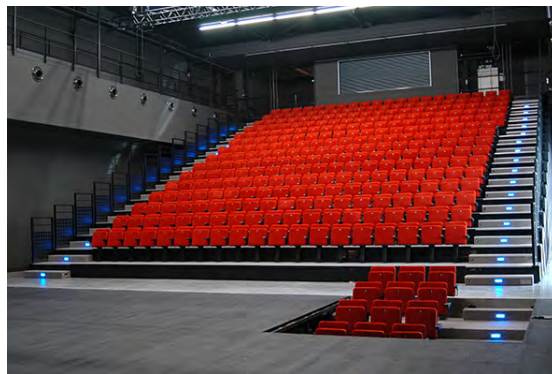

## Le Cadran, salle des fêtes et de la culture d'Ensues

Maître d'ouvrage Ville d'Ensues-La Redonne (13)

Mandataire Huit et Demi

BET Fluides et Structure SP2i

Acousticien Igetec

Travaux HT : 3,6 M€

SDO : 1600 m<sup>2</sup>

Livré en octobre 2013

Nature du projet : **Construction**



## Construction du Théâtre de la Joliette à Marseille

Maître d'ouvrage Ville de Marseille (13)

Mandataire Guillaume Beccaria, architecte

Architectes associés Nicolas Masson

BET Fluides et Structure BG Ingénierie

Travaux HT : 4,2 M€

SDO : 2700 m<sup>2</sup>

Livré en septembre 2013

Nature du projet : **Construction**



## L'Alpilium, salle de spectacles de Saint-Rémy-de-Provence

Maître d'ouvrage Ville de Saint Rémy de Provence (13)

Mandataire Huit et Demi

BET Fluides et Structure SP2i

Acousticien A2MS

Paysagiste Caroline Chausson

Travaux HT : 3,7 M€

SDO : 1600 m<sup>2</sup>

Livré en mars 2013

Nature du projet : **Construction**



## Construction de la Maison pour la danse - Le KLAP à Marseille

Maître d'ouvrage Ville de Marseille (13)

Mandataire Guillaume Beccaria, architecte

BET Fluides et Structure CEI-Bat

Travaux HT : 2,5 M€

SDO : 2300 m<sup>2</sup>

Livré en septembre 2011

Nature du projet : **Réhabilitation**



## Centre de recherche chorégraphique, Abbaye de Royaumont

Maître d'ouvrage La Fondation Royaumont (95)

Mandataire Pierre-André Lablaude, architecte en chef des Monuments Historiques

Acousticien Altia

Travaux HT : 3 M€

SDO : 1100 m<sup>2</sup>

Livré en septembre 2010

Nature du projet : **Réhabilitation**



## A Stazzona, lieu de résidence pour l'ARIA, à Pioggiola

Maître d'ouvrage Syndicat mixte de Giussani (Haute-Corse)

Mandataire Villa Battesti Architectes & Associés

Architectes associés Dominique Villa

BET Fluides Adret

BET Structure Gaujard Technologies

Travaux HT : 2,8 M€

SDO : 1500 m<sup>2</sup>

Livré en juin 2009

Nature du projet : **Construction**

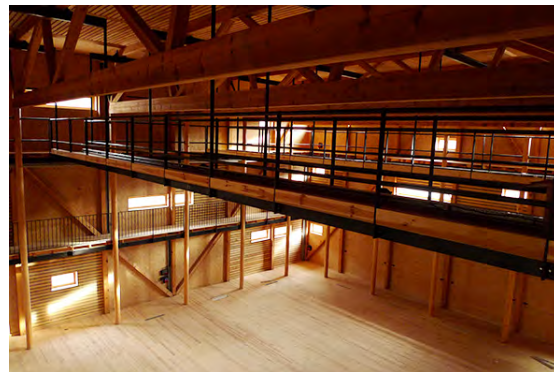

---

## Construction de la Nouvelle Comédie de Genève

Maître d'ouvrage Ville de Genève (Suisse)

Mandataire BUSATO MAXIME ARCHITECTURE

Travaux HT : 47 M€

Nature du projet : **Construction**

Concours 2009 - classé 2e



# Conseil et ingénierie culturelle

## Définition du mode de gestion du Théâtre Max Jacob

Étude sur les moyens financiers, humains et techniques nécessaires à la réouverture du théâtre municipal de Quimper.

Définition d'un mode de gestion.

Maître d'ouvrage Ville de Quimper (29)

Mandataire de l'étude Kanju

Période 2024-2025

Montant de la mission 24 K€



## Diagnostic Théâtre

Établir un état des lieux de l'écosystème du théâtre à Nantes.

Mieux comprendre les enjeux et besoins non couverts des professionnel.le.s de la filière.

Identifier les potentialités du secteur.

Favoriser la mise en place d'un programme d'actions répondant à ces besoins.

Maître d'ouvrage Ville de Nantes (44)

Mandataire de l'étude Kanju

Période 2025

Montant de la mission 46 K€



## Étude sur l'impact de la transformation de l'ONB en EPCC

Etude financière, juridique, RH.

Maître d'ouvrage Ville de Bordeaux (33)

Mandataire de l'étude Kanju

Période 2024

Montant de la mission 8 K€



## Le Maillon, théâtre de Strasbourg

Analyse de la gouvernance associative, du fonctionnement interne de la structure et du modèle économique.

Démarche d'accompagnement des salariés, du Bureau de l'association et des collectivités publiques partenaires.

Préconisations et élaboration d'un plan d'action afin de pérenniser le projet artistique.

Maître d'ouvrage Le Maillon (67)

Mandataire de l'étude Kanju

Période 2024

Montant de la mission 31 K€



## Étude de faisabilité pour le Musée National de Guinée

Élaboration du projet culturel du musée en vue de sa rénovation et extension.

Etat des lieux du contexte du projet : institutionnel, culturel, économique, technique.

Définition des fondamentaux du projet, dans l'ensemble de ses dimensions : culturelle, territoriale, institutionnelle, éducative, organisationnelle, économique.

Maître d'ouvrage Agence Française de Développement

Mandataire de l'étude Assemblage Ingénierie

Période 2023-2024

Montant de la mission 99 K€



## EPCC L'Autre Canal

Recherche de modalités de fonctionnement basées sur la coopération et l'expérimentation  
Construction d'un modèle économique soutenable et pérenne  
Analyse des implications possibles en termes de gouvernance

Maître d'ouvrage EPCC L'Autre Canal (54)

Mandataire de l'étude Kanju

Période 2024

Montant de la mission 40 K€



## Opéra de Rennes

Étude sur le statut de l'Opéra de Rennes et ses conséquences organisationnelles, financières, fiscales, RH.

Maître d'ouvrage Ville de Rennes (35)

Mandataire de l'étude Kanju

Période 2022-2024

Montant de la mission 31 K€



## Scène nationale Châteauvallon-Liberté

Etude stratégique, prospective et de faisabilité concernant l'évolution des espaces d'activité de la scène nationale sur ses différents sites

Maître d'ouvrage Scène Nationale Châteauvallon-Liberté (83)

Mandataire de l'étude Kanju

Période 2023-2024

Montant de la mission 30 K€



## Grand Paris Sud

Assistance à la maîtrise d'ouvrage pour la réalisation d'une étude avec accompagnement de la collectivité dans la constitution des structures juridiques autonomes du Plan, de l'Empreinte, du théâtre de Corbeil / Silo

Maître d'ouvrage Grand Paris Sud

Mandataire de l'étude Kanju

Période 2023

Montant de la mission 35 K€



## Grand Théâtre d'Agadir

Stratégie d'exploitation et de gestion du Grand Théâtre d'Agadir

Maître d'ouvrage Société Touristique Souss Massa SDR

Mandataire de l'étude Kanju

Période 2022-2024

Montant de la mission 80 K€



## Agence culturelle Grand Est

Accompagnement sur l'élaboration du nouveau projet d'établissement 2024/2028 de l'Agence Culturelle Grand Est



Maître d'ouvrage ACGE

Mandataire de l'étude Kanju

Période 2023-2024

Montant de la mission 40 K€

## Opéra National du Rhin

Étude stratégique sur l'avenir de l'Opéra national du Rhin.  
Élaboration de scénarios pour une exploitation hors les murs pendant les travaux de rénovation.

Maître d'ouvrage Ville de Strasbourg (63)

Mandataire de l'étude Kanju

Période En cours depuis Juillet 2023

Montant de la mission 131 K€

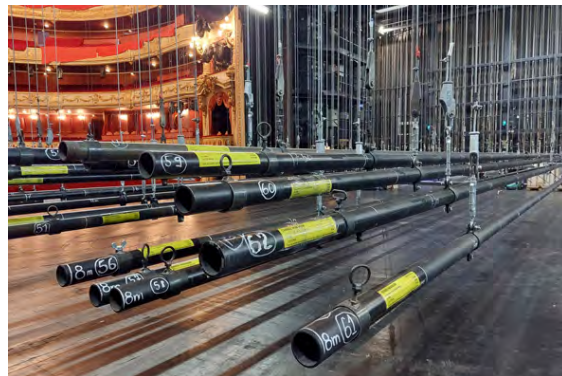

## Pays d'Apt Luberon

Accompagnement à la définition d'un projet culturel de territoire

Maître d'ouvrage CCPAL (84)

Mandataire de l'étude Kanju

Période 2022/2023

Montant de la mission 40 K€



## Ville de Bordeaux

Mission de conseil et d'accompagnement à la préparation d'un rapport unique à 3 équipements culturels :  
La Base sous marine, la Cité du Vin, et l'Opéra National de Bordeaux

Maître d'ouvrage Ville de Bordeaux (33)

Mandataire de l'étude Kanju

Période 2023

Montant de la mission 26 K€



## Pays de Montbéliard CFC

Assistance à maîtrise d'ouvrage pour la construction du projet de candidature de Pays de Montbéliard Agglomération au label de Capitale Française de la Culture, ayant conduit à sa sélection finale.

Maître d'ouvrage Pays Montbéliard Agglomération (25)

Mandataire de l'étude Kanju

Période 2023

Montant de la mission 66 K€



## Ardèche Images

Analyse stratégique de positionnement et de prospective avec construction de scénarios d'évolution

Maître d'ouvrage Association Ardèche Images (07)

Mandataire de l'étude Kanju

Période 2023

Montant de la mission 39 K€



## Projet culturel du château d'Auvers-sur-Oise

Analyse des forces et faiblesse du projet actuel.  
Construction des scénarii d'évolution.  
Élaboration du plan d'action.

Maître d'ouvrage Département du Val d'Oise (95)

Mandataire de l'étude Kanju

Période Juin 2022 - Juin 2023

Montant de la mission 35 K€



## Étude d'opportunité d'un équipement culturel

Analyse d'opportunité et de positionnement d'un nouvel équipement culturel pour la Ville de Fontainebleau.

Maître d'ouvrage Ville de Fontainebleau (77)

Mandataire de l'étude

Période 2023

Montant de la mission 16 K€

Fontainebleau



## Cité de la Danse

Accompagnement stratégique de la Ville de Toulouse pour l'élaboration du projet de Cité de la Danse à la Reynerie.

Maître d'ouvrage Ville de Toulouse (31)

Mandataire de l'étude Kanju

Période 2022

Montant de la mission 48 K€



## Altigone - étude d'impact économique

Étude d'impact économique concernant la rénovation de la salle de spectacle Altigone.

Maître d'ouvrage Ville de Saint-Orens-de-Gameville (31)

Mandataire de l'étude Kanju

Période 2022

Montant de la mission 15 K€

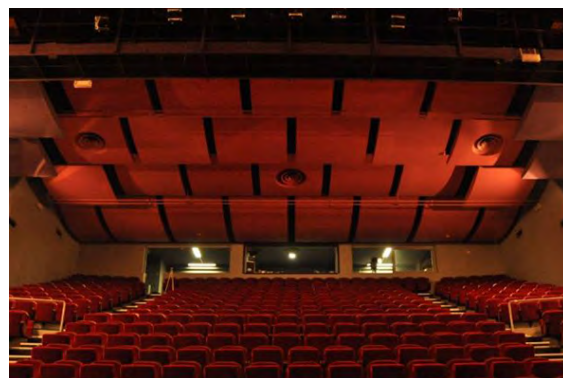

## Opéra National de Bordeaux

Audit et projection du modèle artistique, économique et social de l'Opéra National de Bordeaux

Maître d'ouvrage Ville de Bordeaux (33)

Mandataire de l'étude Kanju

Période 2021

Montant de la mission 40 K€



## Étude prospective, économique et artistique des Chorégies d'Orange

Diagnostic programmatique et économique, benchmark européen et recherche prospective de partenariats et modes de gouvernance.

Maître d'ouvrage Région Sud

Mandataire de l'étude Kanju

Période 2020/2021

Montant de la mission 55 K€



## Politique culturelle de la Métropole de Lyon

Élaboration d'un diagnostic sur les projets de cinq équipements structurants, les Biennales, l'Institut/Festival Lumière, les musées des Confluences et Lugdunum et le festival des Nuits de Fourvière, au regard des objectifs prioritaires de politique publique de la Métropole.

Construction de scénarii d'évolution avec les équipements afin de renforcer leur rôle moteur au sein de l'écosystème.

Maître d'ouvrage Métropole de Lyon (69)

Mandataire de l'étude Kanju

Période Juillet 2021- Février 2023

Montant de la mission 61 K€



## Diagnostic de la création artistique à Besançon

Réalisation d'un diagnostic partagé avec les acteurs culturels sur la création artistique à Besançon, prenant en compte :

- L'efficacité des modalités de soutien existantes, notamment en matière d'urgence et de diversité des formes artistiques;
- Le respect des droits culturels

Maître d'ouvrage Ville de Besançon (25)

Mandataire de l'étude Kanju

Période 2021-2022

Montant de la mission 41 K€



## Élaboration d'un schéma culturel pour l'Agglomération DLVA

Diagnostic de la stratégie culturelle, des équipements et manifestations de DLVA

Construction de scénarios de schéma de développement culturel

Détermination des plans d'action et méthodes de gouvernance

Maître d'ouvrage Durance Lubéron Verdon Agglomération (84)

Mandataire de l'étude Kanju

Période 2021

Montant de la mission 34 K€



## Accompagnement stratégique du CCN de Tours

Dans le cadre de la livraison d'un nouveau lieu de production et de diffusion :  
Analyse des conséquences en termes de budget de fonctionnement et d'organisation  
Intégration du développement du projet artistique de Thomas Lebrun sur 5 ans  
Animation d'une dynamique de projet partagé avec les équipes du CCNT

Maître d'ouvrage Centre Chorégraphique National de Tours (37)

Mandataire de l'étude Kanju

Période 2020-2021

Montant de la mission 21 K€



## Etude sur la production artistique dans le spectacle vivant

Élaboration d'un état des lieux des forces de production dans le secteur du spectacle vivant sur l'ensemble du territoire national, afin de mieux appréhender leurs capacités de soutien à la création et leur structuration.

Maître d'ouvrage Ministère de la Culture

Mandataire de l'étude Kanju

Période 2021-2022

Montant de la mission 40 K€



**MINISTÈRE  
DE LA CULTURE**

*Liberté  
Égalité  
Fraternité*

## Assistance au choix d'un mode de gestion pour le Théâtre de Dijon

Modélisation financière du fonctionnement du Grand Théâtre.

Maître d'ouvrage Ville de Dijon (19)

Mandataire de l'étude Kanju

Période 2020

Montant de la mission 10 K€



## Mission de programmation d'un équipement culturel à Grigny

Élaboration d'un projet culturel de type Tiers-lieu  
Évaluation financière  
Analyse scénographique et acoustique

Maître d'ouvrage Grand Paris Sud

Mandataire de l'étude Attitudes Urbaines

Période 2020

Montant de la mission 33 K€



## Étude fonctionnelle, économique et sociale de l'Opéra de Dijon

Analyse financière de la structure  
Audit social et organisationnel  
Analyse des données analytiques de l'activité  
Étude de l'évolution de la machinerie scénique

Maître d'ouvrage Ville de Dijon (19)

Mandataire de l'étude Kanju

Période 2020

Montant de la mission 30 K€

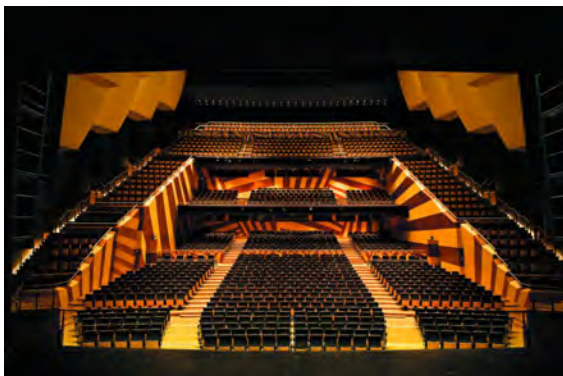

Analyse des modes d'organisation de la Biennale de Lyon, notamment dans la gestion commune des projets d'art contemporain et de danse.  
Proposition d'amélioration de l'organigramme et des fiches de poste de l'encadrement

Mandataire de l'étude Kaniu

Période 2019

Montant de la mission 6 K€



Diagnostic de l'offre et des besoins du territoire bordelais, élaboration des objectifs d'une politique culturelle du spectacle vivant et de plans d'actions.

Mandataire de l'étude Kaniu

Période 2019/2020

Montant de la mission 46 K€



Diagnostic territorial, élaboration des orientations stratégiques, préconisation pour la définition de l'intérêt communautaire, plans d'action

Mandataire de l'étude Kanju

Période 2018

Montant de la mission 33 K€



Mission d'analyse des enjeux des enseignements techniques, des enseignements artistiques et des enjeux organisationnels entre l'École et le Théâtre National de Strasbourg.  
Mission de conseil pour l'amélioration de l'organisation de l'École auprès de la direction de l'établissement.

Mandataire de l'étude Kanju

Période 2018

Montant de la mission 21 K€



État des lieux de l'offre culturelle et des lieux de spectacle sur le territoire ajaccien.  
Définition d'une stratégie de développement culturel raisonnée, cohérente et adaptée en matière de spectacle vivant. Études de faisabilité sur différents sites.

Mandataire de l'étude Kanju

Période 2018

Montant de la mission 42 K€



## Etude sur la production des expositions au Palais de Tokyo

Mission d'étude (diagnostic et préconisations) sur l'organisation de la production des expositions au Palais de Tokyo dans un contexte de mutation des institutions muséales.

Maître d'ouvrage Palais de Tokyo (75) et Ministère de la Culture

Mandataire de l'étude Kanju

Période 2018

Montant de la mission 20 K€



## Diagnostic et stratégie des équipements culturels du CD Nord

Accompagnement du département dans l'adaptation fonctionnelle et organisationnelle de ses équipements culturels au regard de la politique culturelle départementale nouvellement adoptée et des missions obligatoires des équipements.

Maître d'ouvrage Département du Nord (59)

Mandataire de l'étude Kanju

Période 2018

Montant de la mission 41 K€



## Stratégie de gestion du Grand Théâtre de Rabat

Diagnostic de la situation culturelle au Maroc.  
Réalisation d'un benchmark international.  
Définition de l'organisation et des budgets pluriannuels, de la structure juridique du futur exploitant et du mode de gestion.  
Programmation artistique des 3 premières saisons.

Maître d'ouvrage Société Bouregreg Cultures (Maroc)

Mandataire de l'étude Kanju

Co-traitance Jeantet/Maria Bahnini/Lioumness/RSM Morocco

Période 2016-2018

Montant de la mission 210 K€



## Projet culturel pour le territoire du Pays Créçois

Construction d'un projet culturel de territoire.  
État des lieux et diagnostic.  
Définition des enjeux et élaboration des préconisations et plans d'action.

Maître d'ouvrage Communauté de Commune du Pays Créçois (77)

Mandataire de l'étude Kanju

Période Novembre 2017 à Septembre 2018

Montant de la mission 25 K€



## Schéma de développement culturel pour la CT Guyane

Evaluation du schéma régional de développement culturel de Guyane 2012-2017 et réalisation du schéma territorial de développement culturel 2018-2022.

Maître d'ouvrage Collectivité Territoriale de Guyane

Mandataire de l'étude Kanju

Période 2017-2018

Montant de la mission 30 K€



## Stratégie de développement du Théâtre de Sète

Etude sur la jauge idéale du Théâtre de la Mer.  
Analyse de l'activité, de l'offre et de la demande, des besoins des utilisateurs.  
Approche économique et qualitative de la question de la jauge.  
Recommandations en fonction des priorités de la Ville.

Maître d'ouvrage Ville de Sète (34)

Mandataire de l'étude Kanju

Période 2017

Montant de la mission 10 K€



## Théâtre National de Bretagne

Mission d'analyse et d'assistance à la mise en place du projet de la nouvelle direction du théâtre.  
Analyse de la situation du théâtre (projets, organisation, économie) et de son évolution aux cours des dernières années.  
Analyse du contexte.  
Échange avec la direction sur les facteurs clef de la réussite.

Maître d'ouvrage Théâtre National de Bretagne (35)

Mandataire de l'étude Kanju

Période 2017

Montant de la mission 24 K€



## Mont-Saint-Aignan

Mission de conseil et d'appui auprès de la direction de la vie culturelle  
- Élaboration du projet d'établissement du futur centre culturel  
- Réflexion sur l'organisation et la gouvernance  
- Établissement des budgets d'exploitation

Maître d'ouvrage Ville de Mont Saint Aignan (76)

Mandataire de l'étude Kanju

Période 2014-2015

Montant de la mission 11 K€



## Stratégie de gestion du Grand Théâtre de Casablanca

Diagnostic de la situation. Réalisation d'un benchmark international sur des équipements similaires.  
Définition de l'organisation et des budgets pluri-annuels, de la structure juridique du futur exploitant et du mode de gestion.

Maître d'ouvrage Société Casablanca Aménagement (Maroc)

Mandataire de l'étude Valyans Consulting

Co-traitance Kanju

Période 2012-2015

Montant de la mission 41 K€



## Schéma de développement culturel de la CIREST

Diagnostic culturel sur le territoire est-réunionnais.  
Définition d'orientations stratégiques pour l'intercommunalité.  
Élaboration d'un plan d'action, organisationnel, juridique et financier.

Maître d'ouvrage Communauté Intercommunale Réunion Est (La Réunion)

Mandataire de l'étude Kanju

Période 2012 - 2014

Montant de la mission 60 K€



## Études grandes compagnies européennes de théâtre

Étude sur la situation de 10 grandes compagnies européennes de théâtre (histoire, économie, modes de production). Intervenante Hortense Archambault

Maître d'ouvrage Ministère de la Culture et ONDA

Mandataire de l'étude Kanju

Période 2014

Montant de la mission 25 K€

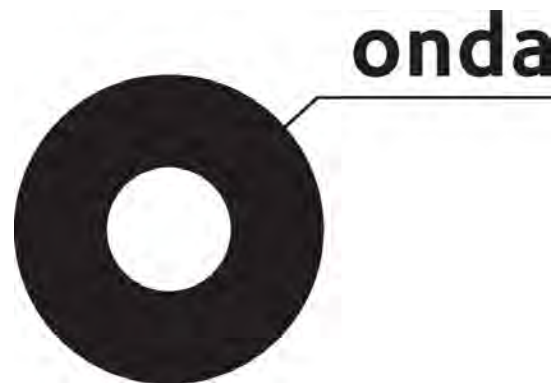

## Théâtre de Vidy-Lausanne

Mission d'analyse et d'assistance à la mise en place du projet de la nouvelle direction du théâtre

Maître d'ouvrage Théâtre de Vidy-Lausanne (Suisse)

Mandataire de l'étude Kanju

Période 2013

Montant de la mission 21 K€



## Audit des théâtres à Casablanca

Mission d'audit de cinq théâtres casablancais.  
Évaluation des équipements et proposition d'organisation et de formation des techniciens

Maître d'ouvrage Ville de Casablanca (Maroc)

Mandataire de l'étude Kanju

Période 2010

Montant de la mission 10 K€



## Maison des Métallos

Mission d'assistance à la direction technique  
Analyse de l'état de dysfonctionnement du bâtiment.  
Proposition de modification de la notice de sécurité.  
Propositions de travaux et d'investissements.  
Proposition d'organisation du service technique  
Maître d'ouvrage Maison des Métallos, Paris (75)

Mandataire de l'étude Kanju

Période 2010

Montant de la mission 14 K€



## MP2013 Capitale européenne de la Culture

Réalisation de l'étude budgétaire de l'ensemble du projet pour le dossier de la candidature et perspectives d'organisation des équipes

Maître d'ouvrage Capitale européenne de la culture 2013 - Marseille (13)

Mandataire de l'étude Kanju

Période 2007-2008

Montant de la mission 25 K€



# Assistance à maîtrise d'ouvrage

## Rénovation du pilotage du cintre motorisé de l'Opéra de Rennes

Accompagnement des services de la Ville de Rennes en vue de la réalisation d'un dialogue compétitif pour le changement du pilotage des installations scéniques de l'Opéra de Rennes.

Maître d'ouvrage Ville de Rennes (35)

Mandataire de l'étude Kanju

Période 2024-2025



## Théâtre National de l'Opéra Comique

Etude de faisabilité pour la modernisation des équipements scénotechniques de la cage de scène du Théâtre National de l'Opéra Comique

Maître d'ouvrage Théâtre National de l'Opéra Comique, paris (75)

Mandataire de l'étude Kanju

Période 2023



## Opéra de Nice

Scénarios de faisabilité scénographique pour la rénovation de l'espace scénique et de ses dépendances

Maître d'ouvrage Ville de Nice (06)

Mandataire de l'étude Madelénat Architecture SAS

Période 2022



## Etude de faisabilité pour la scène nationale de Blois

Etude de deux options pour la création d'un lieu dédié à la Scène Nationale de Blois :

- Construction à neuf
- Rénovation de la Halle aux Grains

Maître d'ouvrage Ville de Blois (41)

Mandataire de l'étude Kanju

Période Novembre 2021 / Février 2022



## Opéra National de Paris - Étude de programmation et mission d'AMO

Finalisation du programme en vue de la mise en place d'un dialogue compétitif pour l'aménagement de la salle modulable et la construction d'ateliers sur le site de l'Opéra-Bastille (2017). Assistance au maître d'ouvrage dans la phase de dialogue compétitif (2018), puis dans la phase de conception de l'APS au DCE (2019-2021)

Maître d'ouvrage Opéra National de Paris (75)

Mandataire de l'étude Kanju

Co-traitance Attitudes Urbaines/Studio DAP/BMI/Switch/Transitec

Période 2017-2021



## Programmation d'un nouvel équipement culturel à Oraison

Définition du projet culturel d'un équipement culturel de type tiers-lieu à Oraison  
Etude de programmation

Maître d'ouvrage Durance Lubéron Verdon Agglomération (04)

Mandataire de l'étude Kanju

Période 2021



## Les Ateliers de la Danse à Lyon

Étude de faisabilité pour la construction d'un pôle de création et de répétition pour la Maison de la Danse à Lyon  
Analyse des coûts d'investissement et de fonctionnement

Maître d'ouvrage Ville de Lyon (69)

Mandataire de l'étude Kanju

Période 2021



## Etude de faisabilité pour la réhabilitation du théâtre de la Villa Arson

Etude de faisabilité technique, réglementaire et fonctionnelle pour ce théâtre de recherche qui n'a jamais ouvert depuis l'inauguration de la Villa Arson en 1972. La villa Arson est une école et un centre d'art installée sur les hauteurs de Nice.

Maître d'ouvrage EPA Villa Arson (06)

Mandataire de l'étude DDA - DEVAUX & DEVAUX Architectes

Co-traitance Studio DAP / Ufficio B52 / BATISS / BMF

Période 2021



## Théâtre Antique de Mandeure

Conception du projet culturel du pavillon de valorisation du Théâtre Antique de Mandeure.  
Intégration dans une perspective de CIAP.  
Réalisation du modèle économique de fonctionnement.  
Élaboration du programme architectural et technique.

Maître d'ouvrage Pays Montbéliard Agglomération (25)

Mandataire de l'étude Kanju

Période 2019



## Etude de programmation pour le théâtre de Bourgoin-Jallieu

Analyse des besoins et du site envisagé  
Construction de scénarios pré-programme  
Réalisation du programme architectural, technique et scénographique

Maître d'ouvrage Ville de Bourgoin-Jallieu (38)

Mandataire de l'étude Kanju

Co-traitance BMI / Switch / Bernard Poissonnier Economiste

Période d'Avril à Mai 2019



## Musée Le Corbusier

Étude de faisabilité et de programmation :

Définition du projet culturel.

Définition de l'organisation à mettre en oeuvre.

Définition des caractéristiques du bâtiment et de son intégration urbaine.

Évaluation des budgets d'investissement et de fonctionnement.

Maître d'ouvrage Grand Paris Seine et Oise, Ville de Poissy, Fondation Le Corbusier, Centre des Monuments Nationaux

Mandataire de l'étude Kanju

Période 2019



## Cité du Théâtre à Paris - Étude de programmation et mission d'AMO

Étude de programmation pour la reconversion des Ateliers Berthier à Paris en Cité du Théâtre regroupant des activités de la Comédie Française, du Théâtre National de l'Odéon et du CNSAD (2015-2017).

Étude pour la restructuration des parties inoccupées de l'Opéra Bastille pour relocalisation des activités exercées actuellement aux ateliers Berthier.

Assistance au maître d'ouvrage dans la phase de dialogue compétitif (2018).

Maître d'ouvrage Ministère de la Culture et de la Communication

Mandataire de l'étude Kanju

Co-traitance Attitudes Urbaines/Cabinet Vortuba/BMI/Switch

Période 2015 - 2018



## Diagnostic culturel et étude de faisabilité

Diagnostic culturel du territoire du pays Roussillonnais. Mise en perspective d'une offre régionale, analyse des forces et faiblesses du territoire. Élaboration d'un schéma de programmation du futur espace culturel. Construction d'un modèle économique et juridique. Étude de faisabilité du futur espace culturel. Proposition de gouvernance.

Maître d'ouvrage Communauté de Communes du Pays Roussillonnais (38)

Mandataire de l'étude Kanju

Période Février 2017 à Février 2018



## La Seine musicale de l'Île Seguin à Boulogne

Mission d'Assistance à Personne Publique pour la réalisation d'une Cité Musicale sur l'Île Seguin : définition du projet, élaboration des budgets prévisionnels, définition de l'organisation à mettre en œuvre, analyse des besoins en termes de bâtiments et d'équipements, étude de la programmation, assistance scénographique pour les phases de conception, chantier, livraison et exploitation initiale.

Maître d'ouvrage Conseil Départemental des Hauts de Seine (92)

Mandataire de l'étude INGEROP

Co-traitance Kanju/PWC

Période 2010-2017



## Le Citron Jaune, Centre National des Arts de la Rue

Mission d'assistance à maîtrise d'ouvrage pour évaluer les perspectives d'évolution du bâtiment

Maître d'ouvrage Le Citron Jaune, Port St Louis du Rhône (13)

Mandataire de l'étude Kanju

Période 2015-2016



## TEAT La Réunion

Mission de programmation et d'assistance au maître d'ouvrage pour la rénovation de l'espace scénique du TEAT PLEIN AIR de Saint Gilles

Maître d'ouvrage Théâtres Départementaux de La Réunion

Mandataire de l'étude Kanju

Période 2013-2015



## Théâtre du Vieux-Colombier

Diagnostic fonctionnel, scénographique et réglementaire, perspectives d'évolution et de phasage des travaux

Maître d'ouvrage Comédie Française (75)

Mandataire de l'étude Kanju

Période 2014



## Conservatoire National Supérieur d'Art Dramatique

Analyse du fonctionnement du CNSAD et élaboration de différents scénarii d'évolution des bâtiments. Accompagnement dans le développement de ses ressources propres (mécénat, élargissement de la collecte d'apprentissage).

Maître d'ouvrage Conservatoire National Supérieur d'Art Dramatique, Paris (75)

Mandataire de l'étude Kanju

Période 2014

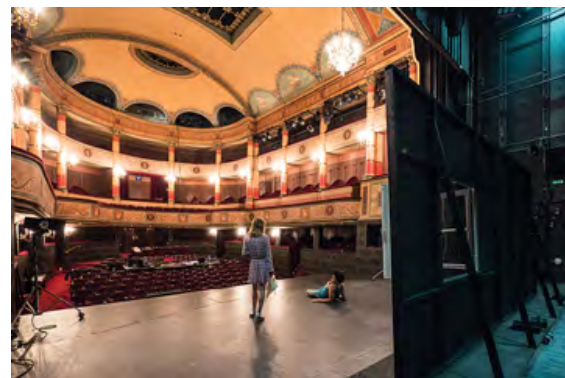

## Grand Théâtre de Provence - évaluation des équipements scéniques

Étude pour la mise en place d'un plan de gros entretien et de renouvellement pour le Grand Théâtre de Provence  
Inventaire, évaluation des éléments scéniques ainsi que proposition de renouvellement

Maître d'ouvrage Communauté du Pays d'Aix (13)

Mandataire de l'étude Kanju

Période 1er trimestre 2014



## Scène Nationale Loos en Gohelle

Mission d'étude et de programmation pour la réalisation de la Scène Nationale à Loos en Gohelle sur le site de l'ancien carreau de mine

Maître d'ouvrage Communauté d'agglomération de Lens-Liévin (62)

Mandataire de l'étude Kanju

Co-traitance Polyprogramme

Période 2012-2013

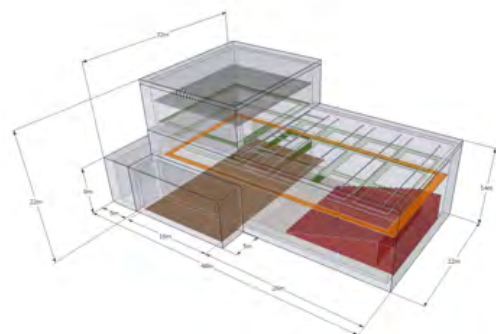

## Étude de faisabilité pour la scène nationale de Blois

Projet de création ou d'aménagement d'un lieu dédié à la Scène Nationale de Blois.  
Mission d'études de diagnostic et de faisabilité pour le réemploi du Théâtre Éphémère de la Comédie Française sur 4 sites.

Maître d'ouvrage Ville de Blois (41)

Mandataire de l'étude Kanju

Co-traitance A et caetera

Période Avril à septembre 2013

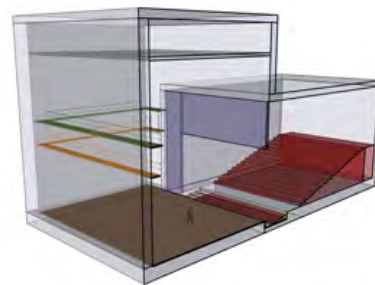

## Nouvelle salle de spectacle de Kourou

Assistance à maîtrise d'ouvrage et étude de programmation pour la construction de la nouvelle salle de spectacle de la ville.  
Elaboration des budgets d'exploitation de la future salle de spectacle.  
Elaboration de différents scénarii d'organisation et de gouvernance.

Maître d'ouvrage Ville de Kourou (Guyane)

Mandataire de l'étude Attitudes Urbaines

Co-traitance Kanju

Période 2012-2013



## Nouvel Auditorium de Bordeaux

Mission d'accompagnement pour le suivi de réalisation scénographique du Nouvel Auditorium de Bordeaux en contrat de VEFA

Maître d'ouvrage Ville de Bordeaux (33)

Mandataire de l'étude Kanju

Période 2008-2013



## Nouvelle Comédie de Saint Étienne

Programmation et assistance au maître d'ouvrage pour la réhabilitation de la Comédie de Saint-Etienne.  
Elaboration du programme fonctionnel et scénographique. Etude de faisabilité sur plusieurs sites.  
Adaptation du programme sur site définitif. Assistance pour le suivi des études APS et APD.

Maître d'ouvrage Ville de Saint Étienne (42)

Mandataire de l'étude Polyprogramme

Co-traitance Kanju

Période 2008-2012



## Théâtre de Caen

Programmation et assistance au maître d'ouvrage pour la restructuration du Théâtre de Caen.  
Élaboration du programme fonctionnel et scénographique et suivi du projet jusqu'au DCE.

Maître d'ouvrage Ville de Caen (14)

Mandataire de l'étude Polyprogramme

Co-traitance Kanju

Période 2007-2012



## MP2013 - Études pour l'inauguration

Élaboration d'avant-projets scénographiques pour de grandes manifestations de plein air  
Études des lieux pour les manifestations dans les villes autour de Marseille

Maître d'ouvrage Capitale européenne de la culture 2013 - Marseille (13)

Mandataire de l'étude Kanju

Période 2011-2012



## Théâtre Dijon Bourgogne

Mission d'étude et de programmation pour la réhabilitation et l'extension du Centre Dramatique Dijon-Bourgogne (théâtre du Parvis Saint-Jean et salle Jacques Fornier)

Maître d'ouvrage Théâtre Dijon Bourgogne (19)

Mandataire de l'étude Polyprogramme

Co-traitance Kanju

Période 2011-2012



## Réalisation d'un centre culturel à Bastia

Rédaction du programme, analyse du concours et suivi du projet.

Ce pôle culturel comprend deux salles de spectacles et résidence, une médiathèque, des studios de musique et des espaces d'accueil et de travail.

Ouverture en 2015

Maître d'ouvrage Ville de Bastia (2B)

Mandataire de l'étude Kanju

Période 2011-2012



## Théâtre National de l'Opéra Comique

Assistance à la direction technique

2007 - Suivi de travaux / 2008 - Rédaction du programme d'aménagement des loges / 2008-2009 - Analyse critique du programme de travaux / 2009 à 2012 - Suivi de l'élaboration de l'étude préalable

Maître d'ouvrage Théâtre National de l'Opéra Comique, Paris (75)

Mandataire de l'étude Kanju

Période 2007-2012



## Maison de la Danse

Etude de faisabilité pour un nouvel équipement dénomé provisoirement "Maison de la Danse, 3ème génération", dans le vaste plan de renouvellement urbain "Lyon Confluences".

Analyse de l'impact sur l'économie d'exploitation de la Maison de la Danse.

Concertation avec le cabinet Herzog et De Meuron en charge du projet urbanistique.

Maître d'ouvrage Ville de Lyon (69)

Mandataire de l'étude Kanju

Période 2011-2012



## La FabricA en Avignon

Etude préalable scénographique et fonctionnelle pour la construction du lieu de création "La FabricA".  
Synthèse fonctionnelle des besoins du futur utilisateur faisant ressortir les problématiques spécifiques liées au fonctionnement d'un lieu de répétition et de création "La FabricA"

Maître d'ouvrage Festival d'Avignon (84)

Mandataire de l'étude Kanju

Période 2011



## Philharmonie de Paris

Mission d'assistance au maître d'ouvrage pour le suivi scénographique des études du projet.

Maître d'ouvrage Philharmonie de Paris (75)

Mandataire de l'étude SCENE

Co-traitance Kanju

Période 2007-2010



## Théâtre des Champs-Élysées

Étude fonctionnelle et rédaction du programme de travaux pour rénovation de la fosse d'orchestre et du plateau de scène

Maître d'ouvrage Théâtre des Champs-Élysées, Paris (75)

Mandataire de l'étude Kanju

Co-traitance Art & Oh

Période 2010



## Le 104

Assistance à maîtrise d'ouvrage pour le suivi des études scénographiques.  
Élaboration des scénarii d'exploitation en vue de l'agrément par la Préfecture de Police.  
Élaboration du plan d'investissement des matériels scéniques.

Maître d'ouvrage Ville de Paris (75)

Mandataire de l'étude Kanju

Période 2007-2008



## Grand Théâtre de Provence

Assistance à la construction du théâtre  
Suivi de réalisation de chantier / Assistance pour l'élaboration des marchés d'équipement / Assistance pour la mise en route de l'équipement

Maître d'ouvrage Communauté du Pays d'Aix (13)

Mandataire de l'étude Kanju

Période 2007



# Accompagnement de projets artistiques

## Ensemble Orchestral Le Balcon

Accompagnement stratégique : budget, administration, direction de production, recherche de financements

Direction artistique : Maxime Pascal

Période En cours depuis Septembre 2012



## Compagnie Polé Polé

Création et accompagnement stratégique de la compagnie

Direction artistique : Claire Lasne-Darcueil

Période Depuis novembre 2024



## La Rookerie

Créée en 2017, la Rookerie (coopérative) a pour vocation d'accompagner de jeunes metteurs en scènes dans la mise en oeuvre de leur projet artistique. Elle constitue un sas entre la sortie de l'école et la mise en oeuvre d'un projet structuré et adapté à la démarche des artistes.

Période En cours depuis juillet 2017



## Jeannie Lefebvre, conteuse

Production déléguée

Période En cours depuis Mars 2011



## Compagnie Les Comédiens Voyageurs

Stratégie et gestion financière. Conseil en production, développement artistique et culturel. Recherche de nouveaux financements.

Direction artistique : Marcel Bozonnet

Période 2018-2024



## Ars Anima / 24 heures dans la vie d'une femme

Direction de production d'un projet de théâtre immersif sur le thème de l'égalité Hommes / Femmes au travers de six parcours de vie.  
Diffusion en France et en Europe

Période 2020-2024



## Compagnie Suzanne M.

Accompagnement stratégique : élaboration et direction de production des projets artistiques, direction financière de la compagnie.

Direction artistique : Eric Vigner

Période 2017-2021



## Ars Anima / Nés Quelque Part

Direction de production pour l'exposition "Nés Quelque part, voyage au coeur des enjeux climat et développement".

Co-production AFD

Diffusion Parc de la Villette, Lyon, Bordeaux, Roubaix, Strasbourg, Marseille

Période 2014-2019



## Centre de Musique de Chambre de Paris

Mission de conseil et d'assistance à la préfiguration du centre (ouverture novembre 2015)

Direction financière et de production

Direction artistique : Jérôme Pernoo

Période 2015-2018

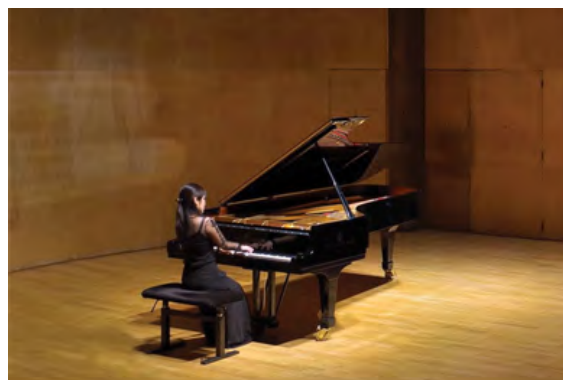

## Pot au Noir - Lieu de résidence théâtrale dans le Vercors

Direction financière et accompagnement stratégique

Le projet Pot au Noir est né en 1997, avec l'idée de bâtir un outil de création artistique au service des compagnies afin de promouvoir la culture en milieu rural

Période 2014-2016



## La ferme

Études de faisabilité pour la réhabilitation d'une ferme en un centre de création de musiques actuelles

Direction artistique : Rodolphe Burger

Période 2014 - 2016



## Conservatoire National Supérieur d'Art Dramatique, Paris (75)

Élaboration d'une stratégie de mécénat

Période Octobre 2015



## Renn Compagnie

Administration de la compagnie

Direction de production pour la création de MISTERIOSO 119 de Foffi Kwahulé, mis en scène par Laurence Renn Panel au Théâtre de la Tempête à Paris du 9 mai au 8 juin 2014

Période 2014-2015



## Compagnie Rodolphe Burger

Accompagnement pour la planification financière 2015 - 2017

Période Septembre-octobre 2014



## Compagnie Dehors / Dedans

Réalisation des budgets, suivi de trésorerie, montage des productions (création des "Trois Sœurs" en 2013, mise en scène Claire Lasne-Darcueil, puis tournée juin/décembre 2014), relations avec l'État et les collectivités.

Direction artistique : Claire Lasne-Darcueil

Période 2013-2014



## Compagnie Friche 22.66

Administration de la compagnie

Direction artistique : Vincent Macaigne

Période 2014



## D'un 11 septembre à l'autre

Définition et mise en oeuvre d'une stratégie de recherche de mécénat pour le projet théâtral mené par Arnaud Meunier avec 94 lycéens de Seine-Saint-Denis, d'après l'œuvre "11 septembre 2001" de Michel Vinaver

Direction artistique : Arnaud Meunier

Période 2011



## Imaginez Maintenant

Assistance pour la mise en oeuvre d'Imaginez Maintenant manifestation nationale dédiée à la jeune création (Assistance à l'élaboration du projet artistique, rédaction de la notice de sécurité, coordination de la mise en oeuvre technique)

Période 2010

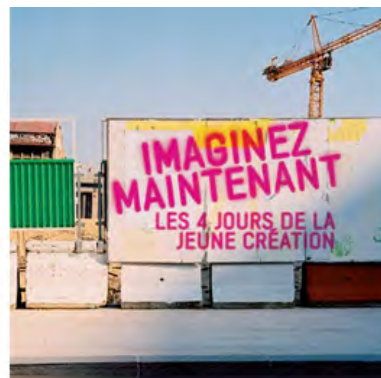

## Rêve d'Automne

Étude des adaptations de décor pour la tournée du spectacle *Rêve d'automne* de Patrice Chéreau  
Suivi technique de l'élaboration de la maquette  
Étude de la faisabilité de la tournée

Direction artistique : Patrice Chéreau

Période 2010



## Papperlappap

Direction technique création Papperlappap - Christoph Marthaler pour le Festival d'Avignon

Direction artistique : Christoph Marthaler

Période 2010



## Musée du Louvre - Patrice Chéreau

Définition du projet scénographique d'aménagement du Salon Denon pour les représentations du projet "Grand invité 2010 - Patrice Chéreau".  
Coordination technique du montage.

Période 2010

---

