

Maîtrise d'œuvre scénographique

Réhabilitation de l'Opéra-Théâtre de Metz

Maître d'ouvrage Eurométropole de Metz (57)

Mandataire Agence Fabre & Speller Architectes

Acousticien Studio DAP

Economiste Philippe Grandfils

BET Structure Equilibre Structure

BET Fluides et Structure Artelia

Travaux HT : 15,8 M€

SDO : 9420 m²

Etudes en cours

Nature du projet : **Réhabilitation / Extension**



Fabrique Loubon - Pôle de pratique artistique et citoyenne

Maître d'ouvrage Ville de Marseille (13)

Mandataire LAND

Architectes associés Panorama

BET Structure ING84

Acousticien IGETEC

Travaux HT : 12 M€

SDO : 4000 m²

Etudes en cours

Nature du projet : **Réhabilitation**



Reconversion de la caserne Brune à Brive

Maître d'ouvrage Commune de Brive (19)

Mandataire Agence Fabre & Speller Architectes

Acousticien Studio DAP

BET Structure ITC

BET Fluides Cité Fluides 19

Economiste BMF

Travaux HT : 11,3 M€

Etudes en cours

Nature du projet : **Réhabilitation**



Réhabilitation et extension de la SMAC "Le Normandy" à Saint Lô

Maître d'ouvrage Ville de Saint-Lô (50)

Mandataire Encore Heureux

Architecte Encore Heureux

BET Structure Assem-blage

Acousticien Atelier Rouch

Paysagiste Réseau(x)

Travaux HT : 7 M€

SDO : 1700 m²

Etudes en cours

Nature du projet : **Réhabilitation / Extension**



Construction de la SMAC d'Orléans - L'Astrolabe

Maître d'ouvrage Ville d'Orléans (45)

Mandataire Encore Heureux

Paysagiste Réseau(x)

BET Structure Batiserf

BET Fluides Espace Temps

Acousticien Atelier Rouch

Travaux HT : 10,9 M€

SDO : 4000 m²

Etudes en cours

Nature du projet : **Construction**



Construction du Coeur de Ville à Cavalaire

Maître d'ouvrage Ville de Cavalaire-sur-Mer (83)

Mandataire Atelier du Pont
Acousticien MARSHALL DAY
Architecte Atelier Du Pont
BET Fluides et Structure OTEIS
Paysagiste BABYLONE

Travaux HT : 39,7 M€ SDO : 10548 m² Etudes en cours
Nature du projet : **Construction**



Installation temporaire de l'Opéra au Palais des Fêtes

Maître d'ouvrage Ville et Eurométropole de Strasbourg (67)

Mandataire Agence Fabre & Speller Architectes
Acousticien Studio DAP
BET Fluides et Structure ARTELIA

Travaux HT : 5 M€ Etudes en cours
Nature du projet : **Réhabilitation**



Réhabilitation du Théâtre-Conservatoire de Bastia

Maître d'ouvrage Ville de Bastia (2B)

Mandataire Huit et Demi
Architecte du patrimoine PA Gatier
Acousticien ALTIA Acoustique
BET Structure BMI
Economiste BPTEC

Travaux HT : 21,9 M€ SDO : 8025 m² Etudes en cours
Nature du projet : **Réhabilitation / Extension**



Construction de la salle polyvalente de Lambesc

Maître d'ouvrage SPLA Pays d'Aix Territoires (13)

Mandataire Christophe Gulizzi
BET Structure Lamoureux Riciotti Ingénierie
Acousticien VENATHEC
BET HQE OTEIS

Travaux HT : 5 M€ SDO : 1704 m² Chantier en cours
Nature du projet : **Construction**



Construction des Ateliers Médicis à Clichy-Montfermeil

Maître d'ouvrage Ateliers Médicis EPCC (93)

Mandataire Encore Heureux
Acousticien Atelier Rouch
Architecte/urbaniste GRUE
BET Réemploi REMIX
BET Fluides T&E ingénierie

Travaux HT : 20,3 M€ SDO : 7500 m² Chantier en cours
Nature du projet : **Construction**



Campus Urbain de la Plateforme à Marseille

Maître d'ouvrage ICADE - La Plateforme Campus (13)

Mandataire Encore Heureux
BET Structure Kephren
Acousticien Atelier Rouch
Paysagiste Wagon landscaping

Travaux HT : 55 M€ SDO : 17800 m² Etudes en cours
Nature du projet : **Construction**



Construction de l'Espace Culturel de Clamblanes & Meynac

Maître d'ouvrage Communes de Clamblanes & Meynac (33)

Mandataire MOG Architectes
BET Structure Math ingénierie
Acousticien IDB acoustique
Paysagiste Bouriette & Vaconsin

Travaux HT : 1,1 M€ SDO : 1073 m² Chantier en cours
Nature du projet : **Construction**



Réhabilitation du Théâtre des Variétés à Bruxelles

Maître d'ouvrage Bruxelles Laïque ASBL (Belgique)

Mandataire Ouest Architecture
Architectes associés Flores&Prats Architectes
Architectes associés Bureau Bouwtechniek
Acousticien Daidalos Peutz
BET Structure JZH & Partners

Travaux HT : 14,5 M€ SDO : 5000 m² Chantier en cours
Nature du projet : **Réhabilitation**

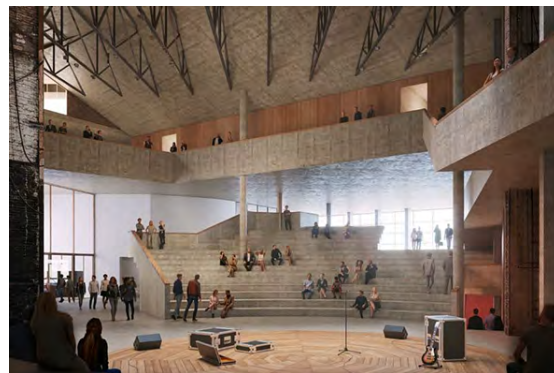

Construction d'une salle de spectacle à Berre-l'Étang

Maître d'ouvrage Commune de Berre-l'Étang (13)

Mandataire Leteissier Corriol Architecture & Urbanisme
BET Structure IGC
BET HQE Canopee
Acousticien IGETEC
Paysagiste Agence Paysages

Travaux HT : 5 M€ SDO : 4500 m² Chantier en cours
Nature du projet : **Construction**



Création d'un campus urbain dans le centre-ville de Dijon

Maître d'ouvrage Région académique Bourgogne-Franche-Comté (21)

Mandataire CHARTIER DALIX
BET Structure Bourgogne Structure
Architecte du patrimoine Neufville-Gayet
Economiste BMF
BET Fluides Elithis

Travaux HT : 9,7 M€ SDO : 2900 m² Etudes en cours
Nature du projet : **Construction**



Construction de la SMAC de Montauban

Maître d'ouvrage Ville de Montauban (82)

Mandataire SASSOCOTRAP

Architecte Atelier d'architecture King Kong

Entreprise SOCOTRAP

Acousticien Gamba

BET Fluides et Structure TPFI

Travaux HT : 5 M€

SDO : 2017 m²

Chantier en cours

Nature du projet : **Construction**



Construction des nouvelles arènes du Crès

Maître d'ouvrage Commune du Crès (34)

Mandataire Atelier d'Architecture King Kong

BET Fluides et Structure EGIS

Acousticien Gamba

Travaux HT : 4,3 M€

SDO : 5290 m²

Chantier en cours

Nature du projet : **Construction**



Réhabilitation des granges de la Ferme d'Herwin

Maître d'ouvrage Maire de Saint-Laurent-Blangy (62)

Mandataire RArchitecture

BET Structure HDM

Acousticien ITAC

Economiste CGD

Paysagiste ZB PAYSAGES

Travaux HT : 2,6 M€

Etudes en cours

Nature du projet : **Réhabilitation / Extension**

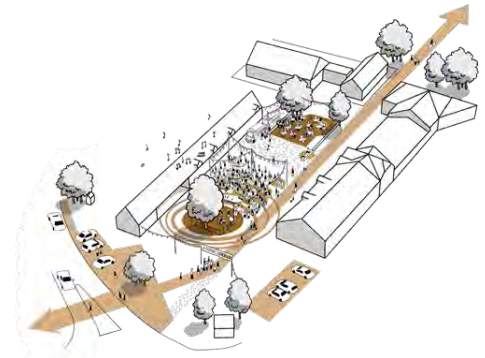

Rénovation de la salle du Théâtre de Champ Fleuri

Maître d'ouvrage Département de la Réunion (974)

Mandataire 506

BET Fluides et Structure Ethic

Acousticien StudioDAP

Travaux HT : 2 M€

Etudes en cours

Nature du projet : **Réhabilitation**

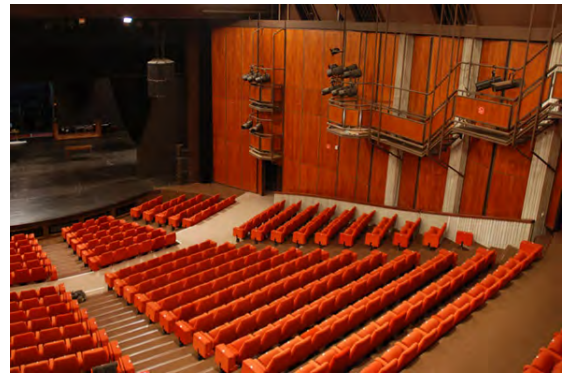

Construction d'un cinéma à Lens

Maître d'ouvrage CINEODE (62)

Mandataire Agence Dehaene + Partenaires

Acousticien Diagobat

Economiste PRO-IC

BET Fluides Projex

Paysagiste Profil

Travaux HT : 6 M€

SDO : 1960 m²

Etudes en cours

Nature du projet : **Construction**



Rénovation et restructuration du site de la Gare Franche - Le ZEF

Maître d'ouvrage Le ZEF, scène nationale de Marseille (13)

Mandataire Atelier Kristell Filotico

Architecte Caractère Spécial

BET Fluides et Structure BETREC

Travaux HT : 1,1 M€

Nature du projet : **Réhabilitation**

Etudes en cours



Construction du Coeur de Ville d'Ollioules

Maître d'ouvrage Commune d'Ollioules (83)

Mandataire Corinne Vezzoni et associés

BET Fluides et Structure Egis

Economiste CEC

BET Développement durable Sowatt

Paysagiste HYL

Travaux HT : 9,9 M€

SDO : 2140 m²

Chantier en cours

Nature du projet : **Construction**



Réhabilitation de la Scène nationale de Villeneuve d'Ascq

Maître d'ouvrage Ville de Villeneuve d'Ascq (59)

Mandataire Architecture Maria Godlewska

Acousticien Studio DAP

BET Fluides et Structure SIRETEC

Economiste FOLLIOT

BET HQE SYMOE

Travaux HT : 12 M€

SDO : 2840 m²

Chantier en cours

Nature du projet : **Réhabilitation / Extension**



Rénovation du Théâtre Max Jacob à Quimper

Maître d'ouvrage Ville de Quimper (29)

Mandataire Agence Fabre & Speller Architectes

Acousticien Studio DAP

BET Fluides et Structure TPF Ingénierie

Travaux HT : 3,1 M€

SDO : 1200 m²

Chantier en cours

Nature du projet : **Réhabilitation**



Réhabilitation du CDN Nanterre-Les Amandiers

Maître d'ouvrage Ville de Nanterre (92)

Mandataire Snohetta Oslo As

Architectes associés SRA Architectes

BET Thermique Elioth

Acousticien Studio DAP

BET Structure Khephen Ingénierie

Travaux HT : 28 M€

SDO : 12400 m²

Chantier en cours

Nature du projet : **Réhabilitation / Extension**



Rénovation des studios moyens de la Maison de la Radio

Maître d'ouvrage Radio-France (75)

Mandataire WSP France S.A.S.

Architectes associés Archidev

Economiste US&CO

BET Fluides et Structure ACV

Architecte AZC, MMXI, Bunker Palace, R.Architecture, Buzzo Spinelli

Travaux HT : 45 M€

SDO : 5200 m²

Chantier en cours

Nature du projet : **Réhabilitation**



META'UP - salle éphémère du CDN de Poitiers

Maître d'ouvrage Le META-CDN Poitiers Nouvelle Aquitaine (86)

Mandataire SAS ATELIER ARCHITECTURE & DEVELOPPEMENT

Acousticien JR Acoustique

BET Fluides et Structure Alpha & Omega

Travaux HT : 2 M€

SDO : 1000 m²

Chantier en cours

Nature du projet : **Construction**



Construction d'une cité de la danse

Maître d'ouvrage Mairie de Toulouse (31)

Mandataire W-Architectures

BET Fluides et Structure BETEM

Economiste Vincent Hédont

Acousticien ALAYRAC

Travaux HT : 10,5 M€

Concours 2024

Nature du projet : **Construction**



Construction du Décor Concert du Théâtre des Champs Elysées

Maître d'ouvrage Théâtre des Champs Elysées (75)

Mandataire Maffre Architectural Workshop

Acousticien Studio DAP

Travaux HT : 0,7 M€

Livré en septembre 2024

Nature du projet : **Construction**



Auditorium de la nouvelle médiathèque de Solliès-Pont

Maître d'ouvrage Commune de Solliès-Pont (83)

Mandataire LAND

BET Structure BETREC

BET Fluides ADRET

Acousticien IGETEC

Ergonome OPERA Ergonomie

Travaux HT : 2,1 M€

SDO : 1060 m²

Livré en novembre 2024

Nature du projet : **Réhabilitation / Extension**



Construction d'un Centre Culturel à Calvi Balagne

Maître d'ouvrage Communauté de Communes Calvi-Balagne (2B)

Mandataire Architecture Maria Godlewska

Acousticien Studio DAP

Economiste E-CO

BET Fluides et Environnement SMI

BET Structure ISB

Travaux HT : 3,6 M€

SDO : 1323 m²

Livré Septembre 2024

Nature du projet : **Construction**

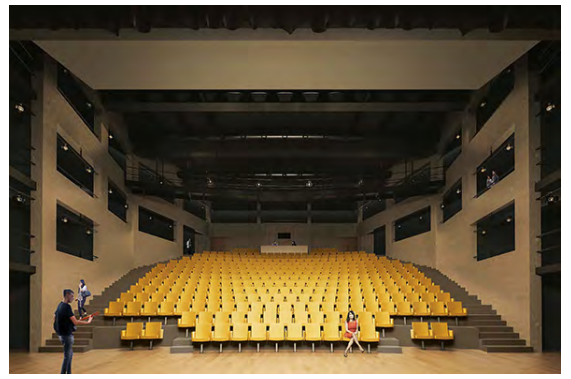

Construction du Pôle Culturel à Drancy

Maître d'ouvrage EPT Paris Terre d'Envol (93)

Mandataire TRACE Architectes

BET Fluides et Structure TPF Ingénierie

BET Développement durable Energelio

Paysagiste SLAP

Travaux HT : 28 M€

SDO : 4900 m²

Chantier en cours

Nature du projet : **Construction**



Construction d'un espace multi-activités à Puy-Saint-Vincent

Maître d'ouvrage Commune de Puy Saint Vincent (05)

Mandataire Huit et Demi

BET Structure SP2I

BET Fluides ADRET

Acousticien VENATHEC

Travaux HT : 3,8 M€

SDO : 2200 m²

Livré en mars 2024

Nature du projet : **Construction**



Réhabilitation du secteur Grand Marché CDN Saint-Denis

Maître d'ouvrage Commune de Saint Denis de la Réunion

Mandataire Atelier d'Architecture Philippe Prost

Architectes associés CO-ARCHITECTES

Paysagiste Follea Gautier

Economiste GBE

BET Développement durable TRIBU

Travaux HT : 12 M€

SDO : 550 m²

Concours 2023

Nature du projet :



Scène Nationale Malakoff

Maître d'ouvrage Vallée Sud - Grand Paris (92)

Mandataire Encore Heureux

Architecte Atelier Novembre

Architecte Encore Heureux

Travaux HT : 12,7 M€

Concours 2023

Nature du projet : **Réhabilitation / Extension**



Rénovation des espaces scénique de la Salle Richelieu

Maître d'ouvrage La Comédie-Française

Mandataire SRA Architectes
BET Structure AR-C
BET Fluides et Environnement INEX
Acousticien Studio DAP
Economiste SLETEC

Travaux HT : 6,5 M€
Nature du projet : **Réhabilitation**

Concours 2023



Centre National d'Art et de Culture Georges Pompidou

Maître d'ouvrage Centre National d'Art et de Culture Georges Pompidou

Mandataire Encore Heureux
Architectes associés AIA design
Designer Barreau & Charbonnet
Acousticien Atelier Rouch
BET Réemploi REMIX

Travaux HT : 72 M€
Nature du projet : **Réhabilitation**

Concours 2023

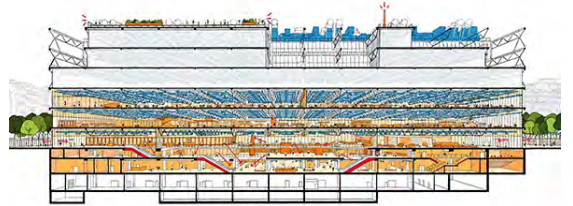

Centre National du Costume de Scène et de Scénographie

Maître d'ouvrage Ville de Moulins (03)

Mandataire BETEM Ingénierie
Architecte/Scénographe Adeline Rispaïl
Architecte du patrimoine Agence Christian Laporte
Scénographe Mathieu Lorry-Dupuy
Acousticien Lamoureux

Travaux HT : 4,16 M€ SDO : 860 m²
Nature du projet : **Réhabilitation / Extension**

Livré en avril 2023



Réhabilitation du Palais des Congrès à Vals-près-le-Puy

Maître d'ouvrage Communauté d'Agglomération du Puy-en-Velay (43)

Mandataire Z Architecture
BET Fluides et Structure Egis Bâtiment
Acousticien Peutz
Economiste C2N
Architecte Atelier David Fargette

Travaux HT : 15 M€ SDO : 2400 m²
Nature du projet : **Réhabilitation**

Projet arrêté en 2023



Réhabilitation du Théâtre Vidy de Lausanne

Maître d'ouvrage Ville de Lausanne (Suisse)

Mandataire PONT 12
BET Structure EDMS
Acousticien EcoAcoustique
BET Thermique Estia
BET Fluides Jakob Forrer

Travaux HT : 24 M€ SDO : 5200 m²
Nature du projet : **Réhabilitation / Extension**

Livré en janvier 2023



Construction de "L'Étincelle", pôle culturel de Venelles

Maître d'ouvrage Ville de Venelles (13)

Mandataire Atelier d'Architecture King Kong

Architectes associés Lacaille & Lassus

BET Fluides et Structure Artelia

Acousticien Venathec

Paysagiste Lets Grow

Travaux HT : 9 M€

SDO : 2590 m²

Livré en septembre 2022

Nature du projet : **Construction**



Rénovation du Cinéma l'Alhambra

Maître d'ouvrage Ville de Marseille (13)

Mandataire LAND

Acousticien IGETEC

BET Fluides et Structure Séba-Experts

Travaux HT : 0,93 M€

Projet arrêté 2022

Nature du projet : **Réhabilitation / Extension**



Reconversion de l'espace du Foirail en espace culturel à Pau

Maître d'ouvrage Ville de Pau (64)

Mandataire MOG Architectes

Architectes associés Séverine Tardieu Architecte

Acousticien idb acoustique

BET Structure Bernadberoy Ingénierie

Economiste Alain Biasi

Travaux HT : 12 M€

SDO : 4230 m²

Livré en mai 2022

Nature du projet : **Réhabilitation**



Reconversion de l'église des Franciscains en Théâtre à Nice

Maître d'ouvrage Ville de Nice (06)

Mandataire Madélnat Architecture SAS

Acousticien Studio DAP

BET Fluides Cinfora

BET Structure CEB

Travaux HT : 18 M€

SDO : 2600 m²

Livré en mars 2022

Nature du projet : **Réhabilitation**



Construction de l'auditorium d'Aubière

Maître d'ouvrage Clermont Auvergne Métropole (63)

Mandataire Carles Hébras Maitrias Architectes

BET Fluides SINTEC

BET Structure BETMI

Economiste ECIB

Acousticien SALTO

Travaux HT : 1,6 M€

SDO : 571 m²

Livré en juillet 2021

Nature du projet : **Construction**



Gradin éphémère de la Cour d'Honneur du Festival d'Avignon

Maître d'ouvrage Association de Gestion du Festival d'Avignon (84)

Mandataire GUILLET SA
BET Structure ArteOh
Architectes associés MAW
Acousticien Studio DAP
Entreprise Master Industrie

Travaux HT : 3,3 M€

Livré en juillet 2021

Nature du projet : **Construction**

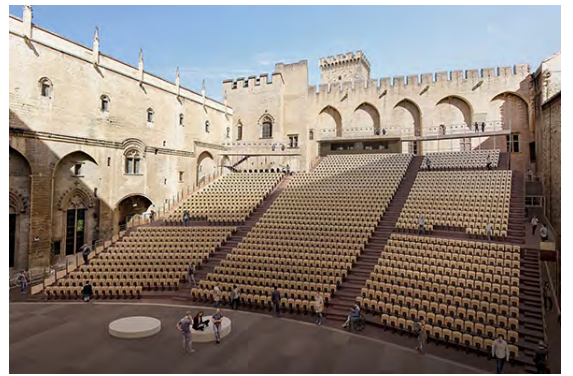

Construction de l'auditorium du Nouveau Siège Social de VINCI

Maître d'ouvrage SSCV Herbert Les Groues -VINCI Immobilier (92)

Mandataire Jean-Paul Viguier et Associés
Architectes associés Marc Mimram
Economiste AE75
Acousticien AVLS
BET Fluides et Environnement Barbanel

Travaux HT : (Scénographie) 0,72 M€

Livré en

Nature du projet : **Construction**



Réhabilitation de l'Opéra Théâtre du Grand Avignon

Maître d'ouvrage Cité d'Agglomération du Grand Avignon (84)

Mandataire Agence Fabre & Speller Architectes
BET Structure Brizot Masse Ingénierie
BET Fluides Choulet
Acousticien Studio DAP
Economiste DAL

Travaux HT : 13 M€

SDO : 4250 m²

Livré en mars 2021

Nature du projet : **Réhabilitation**



Réhabilitation du Pôle Arts du Campus Saint-Charles à Marseille

Maître d'ouvrage Université Aix-Marseille (13)

Mandataire m+n architectures
Acousticien Atelier Rouch
BET Fluides et Structure SEE

Travaux HT : 4,7 M€

SDO : 2665 m²

Livré en janvier 2021

Nature du projet : **Réhabilitation**

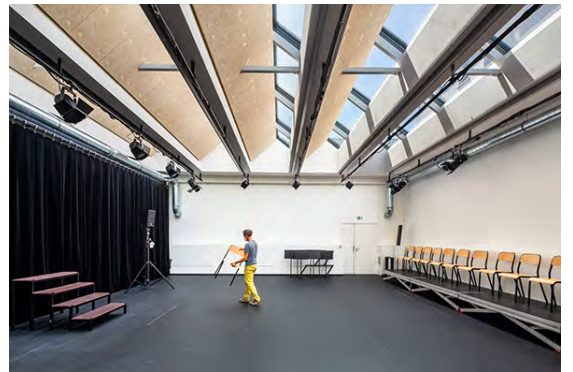

Rénovation des installations scéniques du Théâtre de l'ENS

Maître d'ouvrage Ecole Normale Supérieure rue d'Ulm (75)

Mandataire Kanju

Travaux HT : 0,20 M€

SDO : 180 m²

Livré en janvier 20

Nature du projet : **Réhabilitation**

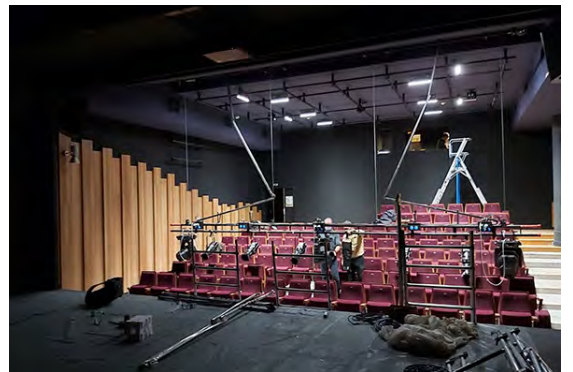

Construction d'un amphithéâtre extérieur

Maître d'ouvrage Ville de Bormes-les-Mimosas (83)

Mandataire Gestin Architectes

Paysagiste OPSIA

Travaux HT : 0,6 M€

Nature du projet : **Construction**

Concours 2021



Construction de la Scène Nationale de Clermont-Ferrand

Maître d'ouvrage Ville de Clermont-Ferrand (63)

Mandataire Souto Moura – Arquitectos S.A.

Architectes associés Bruhat & Bouchaudy

BET Fluides et Structure Egis Bâtiment

Acousticien Kahle Acoustics

BET Développement durable Tribu

Travaux HT : 25 M€

SDO : 10000 m²

Livré en septembre 2020

Nature du projet : **Construction**

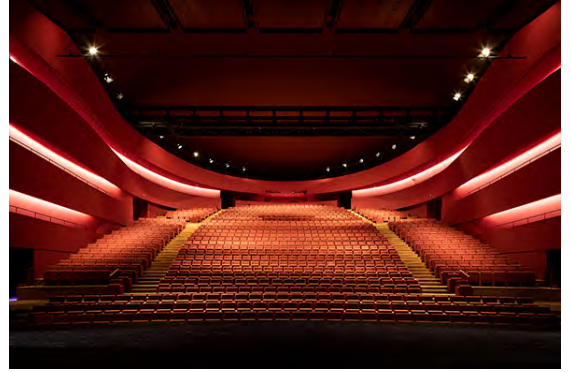

Construction du pôle Culturel "Le Quai des Arts" à Veynes

Maître d'ouvrage Ville de Veynes (05)

Mandataire Catherine Geoffroy & Frank Zonca Architectes Associés

BET Fluides et Structure Sud Etudes Engineering

Acousticien Impédance

Economiste Sud Etudes Engineering

Travaux HT : 3 M€

SDO : 1497 m²

Livré en février 2020

Nature du projet : **Construction**



Construction de l'Ecole des arts de Ghisonaccia

Maître d'ouvrage CC du Fium'Orbu Castellu (Corse)

Mandataire Atelier Fernandez & Serres, sarl d'architecture

Architecte Amélia Tavela

BET Fluides et Structure Oteis

Acousticien Venatech

Travaux HT : 3,1 M€

SDO : 1470 m²

Concours 2020

Nature du projet : **Construction**



Réhabilitation du cinéma de Neuville sur Saône

Maître d'ouvrage Ville de Neuville sur Saône (69)

Mandataire LAND

BET Fluides et Structure OTEIS

Acousticien Genie Acoustique

Economiste ALTERECO

Architectes associés François Texier

Travaux HT : 3 M€

SDO : 950 m²

Projet arrêté en 2020

Nature du projet : **Réhabilitation / Extension**



Équipement pour les procès hors-norme à Marseille

Maître d'ouvrage Ministère de la Justice

Mandataire COSEPI France

Architecte Kristell Filotico Architecte

Travaux HT : -M€

SDO : 720 m²

Concours 2020

Nature du projet : **Construction**



Construction de la salle polyvalente "La Nouvelle Scène" à Nesle

Maître d'ouvrage Communauté de Communes de l'Est de la Somme (80)

Mandataire TRACE Architectes

BET Fluides et Structure Ingérop

Acousticien AAB

Paysagiste Terre et Paysages

Travaux HT : 5,5 M€

SDO : 3250 m²

Livré en décembre 2019

Nature du projet : **Construction**

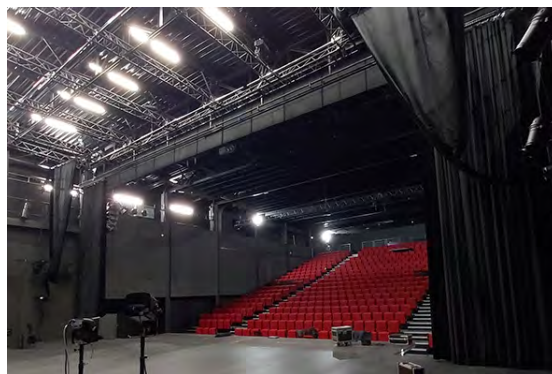

Rénovation du Théâtre Paris Villette

Maître d'ouvrage EP du Parc de la Grande Halle de la Villette (75)

Mandataire Architecture Maria Godlewska

Acousticien Studio DAP

Economiste Philippe Grandfils

Travaux HT : 0,77 M€

SDO : 574 m²

Livré en décembre 2019

Nature du projet : **Réhabilitation**



Construction de "L'Oppidum" à Cornillon-Confoux

Maître d'ouvrage Ville de Cornillon-Confoux (13)

Mandataire Averous & Simay Architecture

BET Fluides SOL-AIR

BET Structure SECMO

Travaux HT : 2,5 M€

SDO : 530 m²

Livré en octobre 2019

Nature du projet : **Construction**

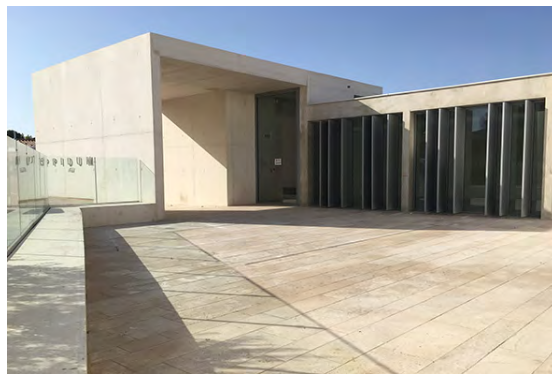

Rénovation de la Cartonnerie, Friche Belle-de-Mai à Marseille

Maître d'ouvrage SCIC Friche Belle de Mai (13)

Mandataire bkCLUB Architectes

BET Structure DVVD

BET Fluides ICD Energies

Acousticien Atelier Rouch

Economiste Alpha-I&co

Travaux HT : 1,3 M€

SDO : 2700 m²

Livré en juillet 2019

Nature du projet : **Réhabilitation**

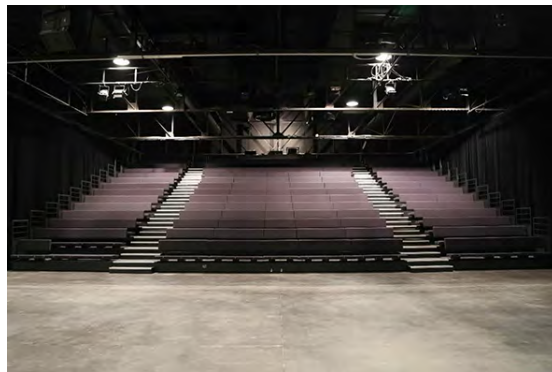

Construction du Théâtre Antoine Vitez - Le Cube

Maître d'ouvrage Université Aix-Marseille (13)

Mandataire Espace Architecture International

Architectes associés Cartaarchitectures

BET Structure CIB

BET Fluides Technip TPS

BET Thermique Oasis

Travaux HT : 10 M€

SDO : 8500 m²

Livré en février 2019

Nature du projet : **Construction**



Structure pour spectacles équestres du haras de Hennebont

Maître d'ouvrage Lorient Agglomération (56)

Mandataire K-architectures

Acousticien Altia

BET Structure Batiserf

BET Fluides Choulet

Economiste Rousseau

Travaux HT : 3 M€

SDO : 1950 m²

Concours 2019

Nature du projet : **Construction**



Rénovation de la grande salle du Théâtre de La Colline

Maître d'ouvrage Théâtre de La Colline, Paris (75)

Mandataire Kanju

Travaux HT : 0,76 M€

SDO : 450 m²

Livré en septembr

Nature du projet : **Réhabilitation**



Extension du musée de la Camargue

Maître d'ouvrage Parc Naturel Régional de Camargue (13)

Mandataire Atelier Donjerkovic

Architectes associés Ilardi

BET Fluides et Structure SP2i

BET Bois Jacques Anglade

Acousticien A2MS

Travaux HT : 0,68 M€

SDO : 360 m²

Livré en juin 2018

Nature du projet : **Réhabilitation / Extension**



Réhabilitation du Centre Culturel Henri Tisot à La-Seyne-sur-Mer

Maître d'ouvrage Ville de La-Seyne-sur-Mer (83)

Mandataire Artelabo Architecture

BET Fluides BET Durand

BET Structure Ingénierie 84

Acousticien Atelier Rouch

Economiste Cabinet Frustié

Travaux HT : 2,7 M€

SDO : 1436 m²

Livré en février 2018

Nature du projet : **Réhabilitation / Extension**



Construction d'une salle de spectacle en plein air à Béziers

Maître d'ouvrage Conseil Départemental de l'Hérault (34)

Mandataire Agence Boyer-Gibaud Percheron Assus et Associé

Architectes associés TRACE

BET Fluides DEXO

Acousticien SIGMA

BET Structure Verdier

Travaux HT : 11,66 M€

SDO : 2500 m²

Concours 2018

Nature du projet : **Construction**

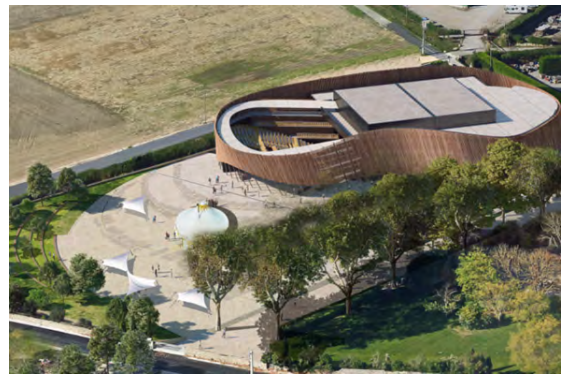

Construction du Palais des Sports du Pays d'Aix-en-Provence

Maître d'ouvrage SPLA "Pays d'Aix Territoires" (13)

Mandataire FAYAT Batiment

Architecte Auer Weber Assoziierte GmbH

Architectes associés Gulizzi Architecte

BET Structure CET Lyon

BET Fluides Artelia

Travaux HT : 49 M€

SDO : 19000 m²

Livré en octobre 2017

Nature du projet : **Construction**



Réhabilitation de La Chaudronnerie, théâtre municipal

Maître d'ouvrage Ville de la Ciotat (13)

Mandataire Cabinet DUCHIER PIETRA

BET Fluides et Structure BETEM

Acousticien Atelier Rouch

Economiste Éric Woillez

Travaux HT : 6,2 M€

SDO : 2500 m²

Livré en septembre 2017

Nature du projet : **Réhabilitation / Extension**



Construction des studios du GMEM, Friche Belle-de-Mai

Maître d'ouvrage SCIC Friche Belle de Mai, Marseille (13)

Mandataire Caractère Spécial - Matthieu Poitevin Architecture

BET Structure Ingénierie 84

BET Fluides B52

Acousticien Kahle Acoustics

Travaux HT : 2,8 M€

SDO : 3700 m²

Livré en mars 2017

Nature du projet : **Construction**



Rénovation du Théâtre de l'Athénée-Louis Jovet à Paris

Maître d'ouvrage Théâtre de l'Athénée Louis Jovet, Paris (75)

Mandataire Agence Fabre & Speller Architectes

BET Structure BMI

BET Fluides Phung Consulting

Acousticien Studio DAP

Travaux HT : 1,5 M€

SDO : 2350 m²

Livré en janvier 2017

Nature du projet : **Réhabilitation**



Palais des congrès et parc des expositions d'Orléans

Maître d'ouvrage Ville d'Orléans (54)

Mandataire GCC Ile de France

Architecte Kengo Kuma

Architecte Creature

BET Structure Terrell

Paysagiste AEI

Travaux HT : 83,3 M€

SDO : 24900 m²

Concours 2017

Nature du projet : **Construction**



Institut Méditerranéen des Métiers du Spectacle à Marseille

Maître d'ouvrage SCIC Friche Belle de Mai (13)

Mandataire Cabinet DUCHIER PIETRA

BET Fluides ADRET

BET Structure EPR

Acousticien Atelier Rouch

Travaux HT : 5,3 M€

SDO : 2100 m²

Livré en septembre 2015

Nature du projet : **Construction**

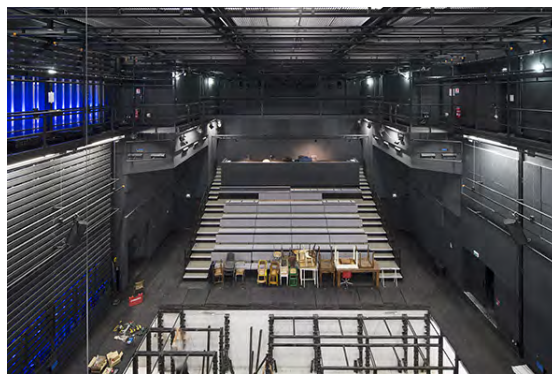

Réhabilitation des réseaux scéniques du CNSAD à Paris

Maître d'ouvrage Conservatoire National Supérieur d'Art Dramatique (75)

Mandataire Kanju

Travaux HT : 0,16 M€

Livré en août 2015

Nature du projet : **Réhabilitation**

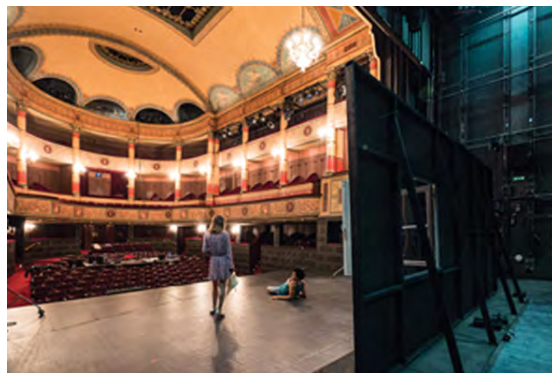

Rénovation du Théâtre "Les Gazelles" à Aix-en-Provence

Maître d'ouvrage CROUS Aix-Marseille (13)

Mandataire Huit et Demi

Travaux HT : 0,5 M€

SDO : 300 m²

Livré en juillet 2015

Nature du projet : **Réhabilitation**



Centre Culturel "Dany Boon" et école de musique à Lesquin

Maître d'ouvrage Ville de Lesquin (59)

Mandataire TRACE Architectes

BET Fluides et Structure HDM

Acousticien AAB

Paysagiste Tesson

Travaux HT : 13,8 M€

SDO : 5800 m²

Livré en mai 2015

Nature du projet : **Construction**



Réhabilitation de l'Hémicycle du Conseil Général du Vaucluse

Maître d'ouvrage Conseil Général de Vaucluse (84)

Mandataire BauA - Bureau d'Architectes Urbanistes Associés
BET Fluides SP2i

Travaux HT : 0,8 M€ SDO : 400 m² Livré en mars 2015
Nature du projet : **Réhabilitation**



Réhabilitation du hall du théâtre de La Criée à Marseille

Maître d'ouvrage Théâtre National de La Criée (13)

Mandataire Wilmotte & Associés Architectes
BET Structure Assystem
BET Fluides Garcia Ingénierie
Acousticien Point d'Orgue

Travaux HT : 1,6 M€ SDO : 1200 m² Livré en mars 2015
Nature du projet : **Réhabilitation**



Construction de l'auditorium de la Villa Méditerranée

Maître d'ouvrage AREA - Région PACA (13)

Mandataire BOERI Studio
Architectes associés Ivan Di Pol
BET Structure AR-C
BET Fluides Inex

Travaux HT : 45 M€ SDO : 8500 m² Livré en mars 2014
Nature du projet : **Construction**



Espace culturel et école de cirque du Val de Siagne

Maître d'ouvrage CA du Pays de Grasse (06)

Mandataire Huit et Demi
BET Fluides et Structure SOTEC
Acousticien 2AF Acoustique

Travaux HT : 4,5 M€ SDO : 1600 m² Livré en janvier 2014
Nature du projet : **Construction**



Le Cadran, salle des fêtes et de la culture d'Ensuès

Maître d'ouvrage Ville d'Ensuès-La Redonne (13)

Mandataire Huit et Demi
BET Fluides et Structure SP2i
Acousticien Igetec

Travaux HT : 3,6 M€ SDO : 1600 m² Livré en octobre 2013
Nature du projet : **Construction**



Construction du Théâtre de la Joliette à Marseille

Maître d'ouvrage Ville de Marseille (13)

Mandataire Guillaume Beccaria, architecte

Architectes associés Nicolas Masson

BET Fluides et Structure BG Ingénierie

Travaux HT : 4,2 M€

SDO : 2700 m²

Livré en septembre 2013

Nature du projet : **Construction**



L'Alpiliun, salle de spectacles de Saint-Rémy-de-Provence

Maître d'ouvrage Ville de Saint Rémy de Provence (13)

Mandataire Huit et Demi

BET Fluides et Structure SP2i

Acousticien A2MS

Paysagiste Caroline Chausson

Travaux HT : 3,7 M€

SDO : 1600 m²

Livré en mars 2013

Nature du projet : **Construction**

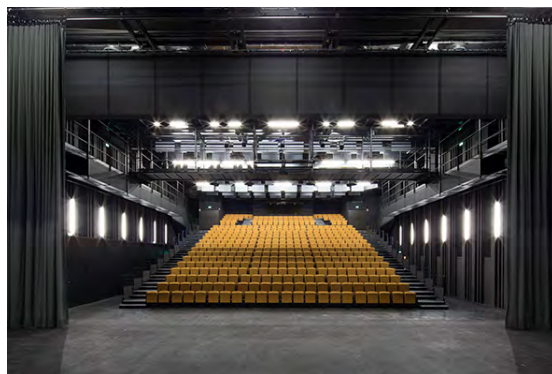

Construction de la Maison pour la danse - Le KLAP à Marseille

Maître d'ouvrage Ville de Marseille (13)

Mandataire Guillaume Beccaria, architecte

BET Fluides et Structure CEI-Bat

Travaux HT : 2,5 M€

SDO : 2300 m²

Livré en septembre 2011

Nature du projet : **Réhabilitation**



Centre de recherche chorégraphique, Abbaye de Royaumont

Maître d'ouvrage La Fondation Royaumont (95)

Mandataire Pierre-André Lablaude, architecte en chef des Monuments Historiques

Acousticien Altia

Travaux HT : 3 M€

SDO : 1100 m²

Livré en septembre 2010

Nature du projet : **Réhabilitation**



A Stazzona, lieu de résidence pour l'ARIA, à Pioggiola

Maître d'ouvrage Syndicat mixte de Giussani (Haute-Corse)

Mandataire Villa Battesti Architectes & Associés

Architectes associés Dominique Villa

BET Fluides Adret

BET Structure Gaujard Technologies

Travaux HT : 2,8 M€

SDO : 1500 m²

Livré en juin 2009

Nature du projet : **Construction**

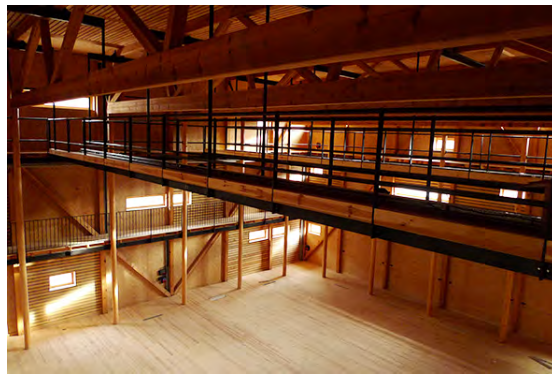

Construction de la Nouvelle Comédie de Genève

Maître d'ouvrage Ville de Genève (Suisse)

Mandataire BUSATO MAXIME ARCHITECTURE

Travaux HT : 47 M€

Nature du projet : **Construction**

Concours 2009 - classé 2e

